

Sezione 1 - IDENTIFICATIVI

Data compilazione	24 / 01 / 2016	Codice ISTAT	
1 Regione	VENETO		05
2 Provincia	Belluno		025
3 Comune	Sedico		053
4 Località abitata	Sedico		10006
5 Sezione censuaria			
6 Identificativo Aggregato Strutturale	0000000004	00	
7 Identificativo Unità Strutturale		002	
8 Identificativo Area di Emergenza			
9 Identificativi infrastrutture di Accessibilità/Connessione	a	b	
	c	d	
10 Indirizzo	VIA DEI GIARDINI	11 Civico	
12 Mappa in allegato (vedi retro)			

Sezione 2 - CARATTERISTICHE GENERALI

POSIZIONE NELL'AGGREGATO	13 Isolata <input type="radio"/> Sì <input checked="" type="radio"/> No	14 <input checked="" type="radio"/> Interna <input type="radio"/> D'estremità <input type="radio"/> D'angolo
15 FRONTE INTERFERENTE SU INFRASTRUTTURA ACCESSIBILITÀ/CONNESSIONE (H>L) O AREA DI EMERGENZA (H>d)	<input type="radio"/> Sì <input checked="" type="radio"/> No	
16 UNITÀ STRUTTURALE SPECIALISTICA	<input type="radio"/> Sì <input checked="" type="radio"/> No	17 <input type="radio"/> Chiesa <input type="radio"/> Teatro <input type="radio"/> Torre/campanile/ciminiera <input type="radio"/> Altro
18 NUMERO PIANI TOTALI (INCLUSI INTERRATI)	2	19 PIANI INTERRATI <input checked="" type="radio"/> 0 <input type="radio"/> 1 <input type="radio"/> 2 <input type="radio"/> ≥3
20 ALTEZZA MEDIA DI PIANO (m)	<input type="radio"/> ≤2,50 <input checked="" type="radio"/> 2,50-3-50 <input type="radio"/> 3,50-5,00 <input type="radio"/> ≥5,00	21 ALTEZZA ALL'IMPOSTA DELLA COPERTURA
22 VOLUME UNICO SU AC	<input type="radio"/> Sì <input type="radio"/> No	23 SUPERFICIE MEDIA DI PIANO (mq)
24 STRUTTURA PORTANTE VERTICALE	<input checked="" type="radio"/> C.a. <input type="radio"/> Acciaio <input type="radio"/> Acciaio-c.l.s. <input type="radio"/> Muratura <input type="radio"/> Mista (muratura/c.a.) <input type="radio"/> Legno <input type="radio"/> Non identificata	4
25 TIPO MURATURA	<input type="radio"/> Buona <input type="radio"/> Cattiva <input type="radio"/> Non identificata	26 CORDOLI O CATENE <input type="radio"/> Sì <input type="radio"/> No
27 PILASTRI ISOLATI	<input type="radio"/> Sì <input type="radio"/> No	28 PIANO PILOTIS <input type="radio"/> Sì <input type="radio"/> No
29 SOPRAELEVAZIONI	<input type="radio"/> Sì <input type="radio"/> No	30 DANNO STRUTTURALE <input type="radio"/> Gravissimo <input type="radio"/> Medio - grave <input type="radio"/> Leggero <input checked="" type="radio"/> Assente
31 STATO MANUTENTIVO	<input type="radio"/> Carente <input type="radio"/> Sufficiente <input checked="" type="radio"/> Buono	32 PROPRIETÀ <input checked="" type="checkbox"/> Pubblica <input type="checkbox"/> Privata
33 MORFOLOGIA	<input checked="" type="radio"/> Pianeggiante <input type="radio"/> Su leggero pendio (15°÷30°) <input type="radio"/> Su forte pendio (>30°)	34 UBICAZIONE
35 <input type="checkbox"/> Sotto versante incombente o forte pendio	36 <input type="checkbox"/> Sopra versante incombente o cresta	MICROZONAZIONE SISMICA
37 Zona MS (condizione peggiore) <input type="radio"/> Stabile <input checked="" type="radio"/> Stabile con amplificazioni <input type="radio"/> Instabile	38 Tipo instabilità <input type="checkbox"/> Frana <input type="checkbox"/> Liquefazione <input type="checkbox"/> Faglia attiva e capace	41 Cedimenti differenziali <input type="checkbox"/> Cavità sotterranee
42 Localizzazione frana <input type="checkbox"/> Interferente con l'unità strutturale <input type="checkbox"/> A monte <input type="checkbox"/> A valle	43 Rischio PAI <input type="radio"/> R1 <input type="radio"/> R2 <input type="radio"/> R3 <input type="radio"/> R4	44 Area alluvionabile <input type="radio"/> Sì <input checked="" type="radio"/> No

Sezione 3 - CARATTERISTICHE SPECIFICHE

48 DESTINAZIONE D'USO (USO ATTUALE)	S37			
49 TIPO E NUMERO UNITÀ D'USO	A Residenziale (H 0)	D Turistico (K 0)	G Deposito (N 0)	
	B Commercio (I 0)	E Produzione (L 0)		
	C Serv. pubbl. (J 0)	F Uffici (M 0)		
50 EPOCA DI COSTRUZIONE E RISTRUTTURAZIONE	≤1919	19-45	46-61	62-71
			<input checked="" type="checkbox"/> 72-81	82-91 92-01 ≥2002
51 UTILIZZAZIONE	<input checked="" type="radio"/> >65% <input type="radio"/> 30-65% <input type="radio"/> <30%	<input type="radio"/> Non utilizzato <input type="radio"/> In costruzione <input type="radio"/> Non finito <input type="radio"/> Abbandonato		
52 OCCUPANTI	0			

Mappa

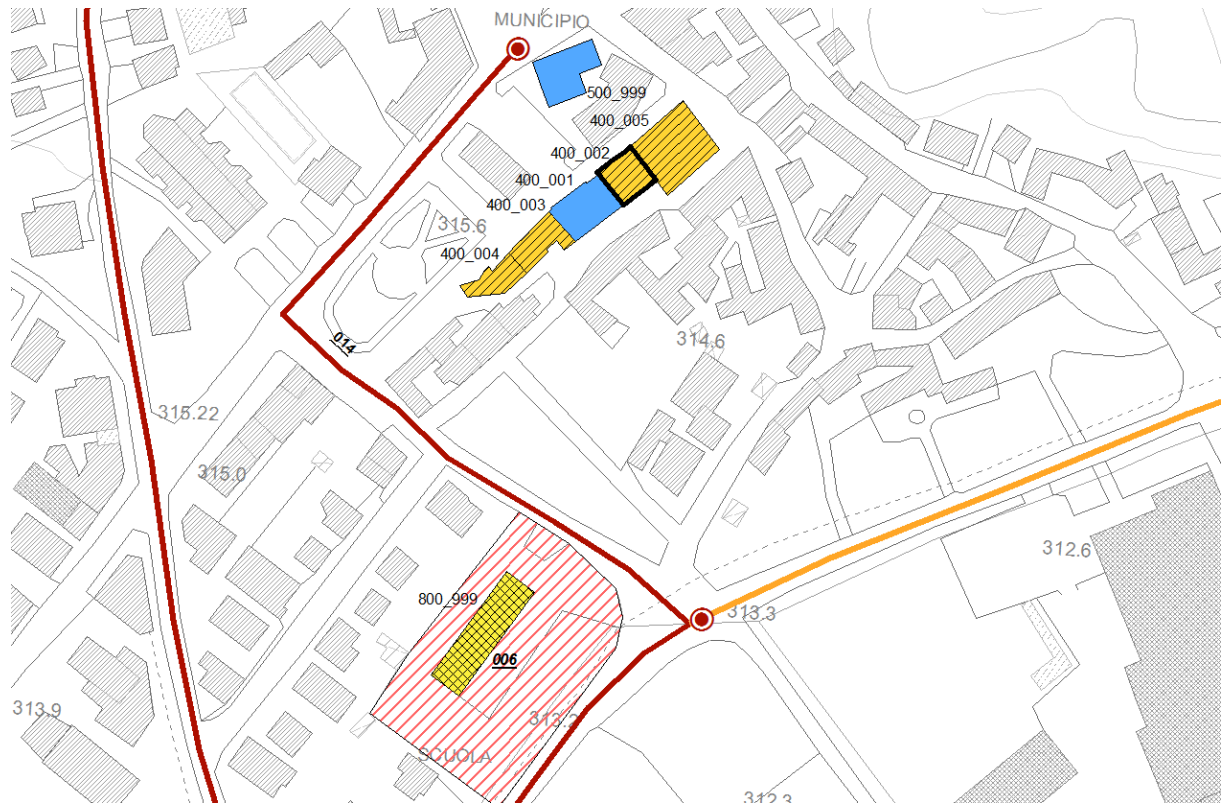

Sezione 1 - IDENTIFICATIVI

Data compilazione	24 / 01 / 2016	Codice ISTAT	
1 Regione	VENETO		05
2 Provincia	Belluno		025
3 Comune	Sedico		053
4 Località abitata	Sedico		10006
5 Sezione censuaria			
6 Identificativo Aggregato Strutturale	0000000004	00	
7 Identificativo Unità Strutturale		003	
8 Identificativo Area di Emergenza			
9 Identificativi infrastrutture di Accessibilità/Connessione	a	b	
	c	d	
10 Indirizzo	VIA DEI GIARDINI	11 Civico	
12 Mappa in allegato (vedi retro)			

Sezione 2 - CARATTERISTICHE GENERALI

POSIZIONE NELL'AGGREGATO	13 Isolata <input type="radio"/> Sì <input checked="" type="radio"/> No	14 <input checked="" type="radio"/> Interna <input type="radio"/> D'estremità <input type="radio"/> D'angolo
15 FRONTE INTERFERENTE SU INFRASTRUTTURA ACCESSIBILITÀ/CONNESSIONE (H>L) O AREA DI EMERGENZA (H>d)	<input type="radio"/> Sì <input checked="" type="radio"/> No	
16 UNITÀ STRUTTURALE SPECIALISTICA	<input type="radio"/> Sì <input checked="" type="radio"/> No	17 <input type="radio"/> Chiesa <input type="radio"/> Teatro <input type="radio"/> Torre/campanile/ciminiera <input type="radio"/> Altro
18 NUMERO PIANI TOTALI (INCLUSI INTERRATI)	2	19 PIANI INTERRATI <input checked="" type="radio"/> 0 <input type="radio"/> 1 <input type="radio"/> 2 <input type="radio"/> ≥3
20 ALTEZZA MEDIA DI PIANO (m)	<input type="radio"/> ≤2,50 <input checked="" type="radio"/> 2,50-3-50 <input type="radio"/> 3,50-5,00 <input type="radio"/> ≥5,00	21 ALTEZZA ALL'IMPOSTA DELLA COPERTURA
22 VOLUME UNICO SU AC	<input type="radio"/> Sì <input checked="" type="radio"/> No	23 SUPERFICIE MEDIA DI PIANO (mq)
24 STRUTTURA PORTANTE VERTICALE	<input checked="" type="radio"/> C.a. <input type="radio"/> Acciaio <input type="radio"/> Acciaio-c.l.s. <input type="radio"/> Muratura <input type="radio"/> Mista (muratura/c.a.) <input type="radio"/> Legno <input type="radio"/> Non identificata	4
25 TIPO MURATURA	<input type="radio"/> Buona <input type="radio"/> Cattiva <input type="radio"/> Non identificata	26 CORDOLI O CATENE <input type="radio"/> Sì <input checked="" type="radio"/> No
27 PILASTRI ISOLATI	<input type="radio"/> Sì <input checked="" type="radio"/> No	28 PIANO PILOTIS <input type="radio"/> Sì <input checked="" type="radio"/> No
29 SOPRAELEVAZIONI	<input type="radio"/> Sì <input checked="" type="radio"/> No	31 STATO MANUTENTIVO <input type="radio"/> Carente <input type="radio"/> Sufficiente <input checked="" type="radio"/> Buono
30 DANNO STRUTTURALE	<input type="radio"/> Gravissimo <input type="radio"/> Medio - grave <input type="radio"/> Leggero <input checked="" type="radio"/> Assente	32 PROPRIETÀ <input checked="" type="checkbox"/> Pubblica <input type="checkbox"/> Privata
33 MORFOLOGIA	<input checked="" type="radio"/> Pianeggiante <input type="radio"/> Su leggero pendio (15°÷30°) <input type="radio"/> Su forte pendio (>30°)	34 UBICAZIONE
35 <input type="checkbox"/> Sotto versante incombente o forte pendio	36 <input type="checkbox"/> Sopra versante incombente o cresta	
37 MICROZONAZIONE SISMICA	37 Zona MS (condizione peggiore) <input type="radio"/> Stabile <input checked="" type="radio"/> Stabile con amplificazioni <input type="radio"/> Instabile	
38 Tipo instabilità	38 <input type="checkbox"/> Frana <input type="checkbox"/> Liquefazione <input type="checkbox"/> Faglia attiva e capace	41 <input type="checkbox"/> Cedimenti differenziali <input type="checkbox"/> Cavità sotterranee
39 Localizzazione frana	43 <input type="checkbox"/> Interferente con l'unità strutturale	44 <input type="checkbox"/> A monte <input type="checkbox"/> A valle
40 GEOLOGIA / IDROGEOLOGIA	Rischio PAI <input type="radio"/> R1 <input type="radio"/> R2 <input type="radio"/> R3 <input type="radio"/> R4	47 Area alluvionabile <input type="radio"/> Sì <input checked="" type="radio"/> No

Sezione 3 - CARATTERISTICHE SPECIFICHE

48 DESTINAZIONE D'USO (USO ATTUALE)	S39			
49 TIPO E NUMERO UNITÀ D'USO	A Residenziale (H 0)	D Turistico (K 0)	G Deposito (N 0)	
	B Commercio (I 0)	E Produzione (L 0)		
	C Serv. pubbl. (J 0)	F Uffici (M 0)		
50 EPOCA DI COSTRUZIONE E RISTRUTTURAZIONE	≤1919	19-45	46-61	62-71
			<input checked="" type="checkbox"/> 72-81	82-91 92-01 ≥2002
51 UTILIZZAZIONE	<input checked="" type="radio"/> >65% <input type="radio"/> 30-65% <input type="radio"/> <30% <input type="radio"/> Non utilizzato <input type="radio"/> In costruzione <input type="radio"/> Non finito <input type="radio"/> Abbandonato			
52 OCCUPANTI	0			

Mappa



Sezione 1 - IDENTIFICATIVI

Data compilazione	24 / 01 / 2016	Codice ISTAT	
1 Regione	VENETO		05
2 Provincia	Belluno		025
3 Comune	Sedico		053
4 Località abitata			
5 Sezione censuaria			
6 Identificativo Aggregato Strutturale	0000000004	00	
7 Identificativo Unità Strutturale	004		
8 Identificativo Area di Emergenza			
9 Identificativi infrastrutture di Accessibilità/Connessione	a	b	
	c	d	
10 Indirizzo	VIA DEI GIARDINI	11 Civico	
12 Mappa in allegato (vedi retro)			

Sezione 2 - CARATTERISTICHE GENERALI

POSIZIONE NELL'AGGREGATO	13 Isolata <input type="radio"/> Sì <input checked="" type="radio"/> No	14 <input type="radio"/> Interna <input checked="" type="radio"/> D'estremità <input type="radio"/> D'angolo
15 FRONTE INTERFERENTE SU INFRASTRUTTURA ACCESSIBILITÀ/CONNESSIONE (H>L) O AREA DI EMERGENZA (H>d)	<input type="radio"/> Sì <input checked="" type="radio"/> No	
16 UNITÀ STRUTTURALE SPECIALISTICA	<input type="radio"/> Sì <input checked="" type="radio"/> No	17 <input type="radio"/> Chiesa <input type="radio"/> Teatro <input type="radio"/> Torre/campanile/ciminiera <input type="radio"/> Altro
18 NUMERO PIANI TOTALI (INCLUSI INTERRATI)	2	19 PIANI INTERRATI <input checked="" type="radio"/> 0 <input type="radio"/> 1 <input type="radio"/> 2 <input type="radio"/> ≥3
20 ALTEZZA MEDIA DI PIANO (m)	<input type="radio"/> ≤2,50 <input checked="" type="radio"/> 2,50-3-50 <input type="radio"/> 3,50-5,00 <input type="radio"/> ≥5,00	21 ALTEZZA ALL'IMPOSTA DELLA COPERTURA
22 VOLUME UNICO SU AC	<input type="radio"/> Sì <input checked="" type="radio"/> No	23 SUPERFICIE MEDIA DI PIANO (mq)
24 STRUTTURA PORTANTE VERTICALE	<input checked="" type="radio"/> C.a. <input type="radio"/> Acciaio <input type="radio"/> Acciaio-c.l.s. <input type="radio"/> Muratura <input type="radio"/> Mista (muratura/c.a.) <input type="radio"/> Legno <input type="radio"/> Non identificata	4
25 TIPO MURATURA	<input type="radio"/> Buona <input type="radio"/> Cattiva <input type="radio"/> Non identificata	26 CORDOLI O CATENE <input type="radio"/> Sì <input checked="" type="radio"/> No
27 PILASTRI ISOLATI	<input type="radio"/> Sì <input checked="" type="radio"/> No	28 PIANO PILOTIS <input type="radio"/> Sì <input checked="" type="radio"/> No
29 SOPRAELEVAZIONI	<input type="radio"/> Sì <input checked="" type="radio"/> No	31 STATO MANUTENTIVO <input type="radio"/> Carente <input type="radio"/> Sufficiente <input checked="" type="radio"/> Buono
30 DANNO STRUTTURALE	<input type="radio"/> Gravissimo <input type="radio"/> Medio - grave <input type="radio"/> Leggero <input checked="" type="radio"/> Assente	32 PROPRIETÀ <input type="radio"/> Pubblica <input checked="" type="radio"/> Privata
33 MORFOLOGIA	<input checked="" type="radio"/> Pianeggiante <input type="radio"/> Su leggero pendio (15°÷30°) <input type="radio"/> Su forte pendio (>30°)	34
35 UBICAZIONE	<input type="radio"/> Sotto versante incombente o forte pendio <input checked="" type="radio"/> Sopra versante incombente o cresta	36
37 MICROZONAZIONE SISMICA	Zona MS (condizione peggiore) <input type="radio"/> Stabile <input checked="" type="radio"/> Stabile con amplificazioni <input type="radio"/> Instabile	38
39 Tipo instabilità	38 Frana <input type="radio"/> Liquefazione <input type="radio"/> Faglia attiva e capace <input type="radio"/> Cedimenti differenziali <input type="radio"/> Cavità sotterranee	40
41 GEOLOGIA / IDROGEOLOGIA	43 Localizzazione frana <input type="radio"/> Interferente con l'unità strutturale <input type="radio"/> A monte <input type="radio"/> A valle	44
45 Rischio PAI	<input type="radio"/> R1 <input type="radio"/> R2 <input type="radio"/> R3 <input type="radio"/> R4	46
47 Area alluvionabile	<input type="radio"/> Sì <input checked="" type="radio"/> No	47

Sezione 3 - CARATTERISTICHE SPECIFICHE

48 DESTINAZIONE D'USO (USO ATTUALE)	
49 TIPO E NUMERO UNITÀ D'USO	A <input checked="" type="checkbox"/> Residenziale (H 0) D <input type="checkbox"/> Turistico (K 0) G <input type="checkbox"/> Deposito (N 0) B <input type="checkbox"/> Commercio (I 0) E <input type="checkbox"/> Produzione (L 0) C <input type="checkbox"/> Serv. pubbl. (J 0) F <input type="checkbox"/> Uffici (M 0)
50 EPOCA DI COSTRUZIONE E RISTRUTTURAZIONE	≤1919 19-45 <input checked="" type="checkbox"/> 46-61 62-71 72-81 82-91 92-01 ≥2002
51 UTILIZZAZIONE	<input type="radio"/> >65% <input checked="" type="radio"/> 30-65% <input type="radio"/> <30% <input type="radio"/> Non utilizzato <input type="radio"/> In costruzione <input type="radio"/> Non finito <input type="radio"/> Abbandonato
52 OCCUPANTI	0

Mappa

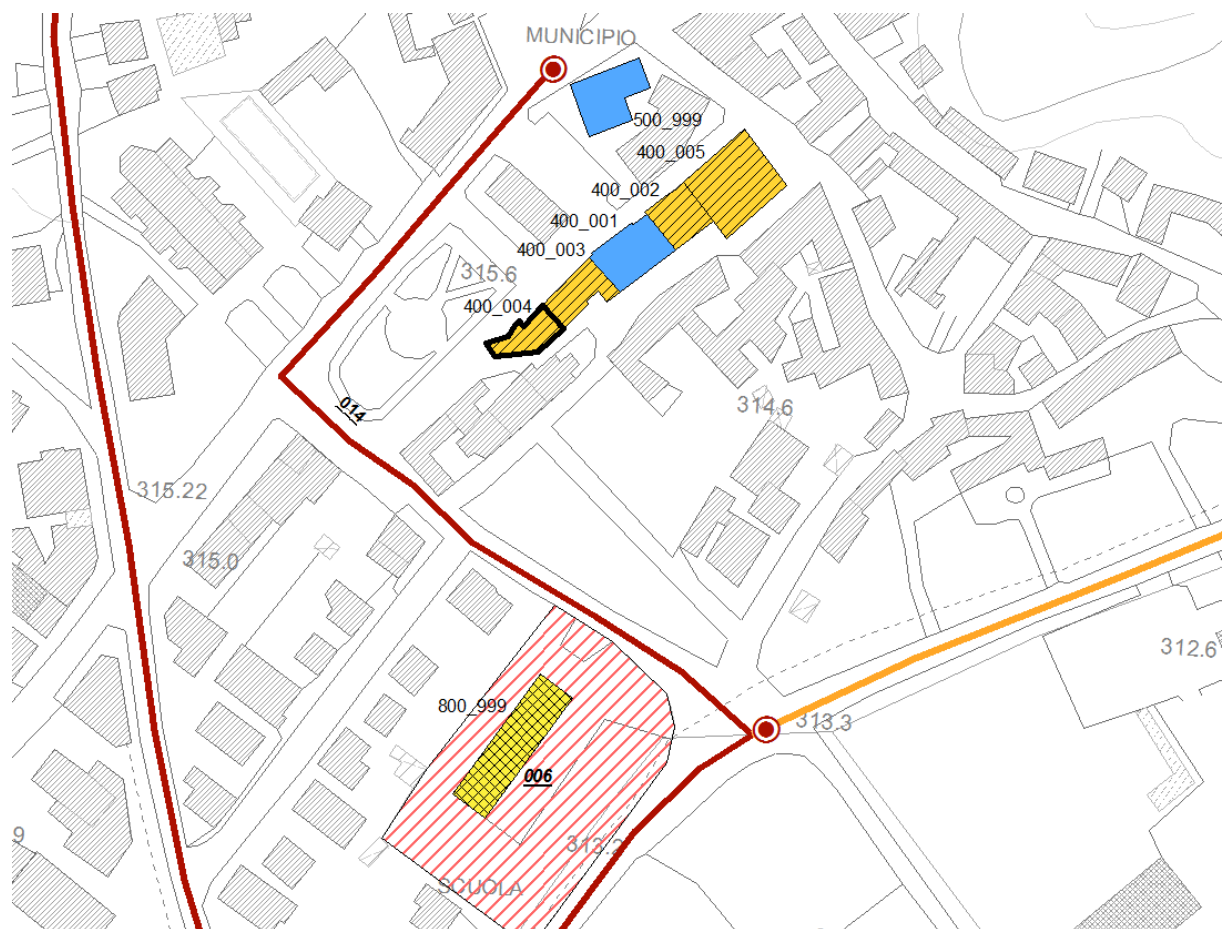

Sezione 1 - IDENTIFICATIVI

Data compilazione	24 / 01 / 2016	Codice ISTAT	
1 Regione	VENETO		05
2 Provincia	Belluno		025
3 Comune	Sedico		053
4 Località abitata	Sedico		10006
5 Sezione censuaria			
6 Identificativo Aggregato Strutturale	0000000004	00	
7 Identificativo Unità Strutturale		005	
8 Identificativo Area di Emergenza			
9 Identificativi infrastrutture di Accessibilità/Connessione	a	b	
	c	d	
10 Indirizzo	VIA DEI GIARDINI	11 Civico	
12 Mappa in allegato (vedi retro)			

Sezione 2 - CARATTERISTICHE GENERALI

POSIZIONE NELL'AGGREGATO	13 Isolata <input type="radio"/> Sì <input checked="" type="radio"/> No	14 <input type="radio"/> Interna <input checked="" type="radio"/> D'estremità <input type="radio"/> D'angolo
15 FRONTE INTERFERENTE SU INFRASTRUTTURA ACCESSIBILITÀ/CONNESSIONE (H>L) O AREA DI EMERGENZA (H>d)	<input type="radio"/> Sì <input checked="" type="radio"/> No	
16 UNITÀ STRUTTURALE SPECIALISTICA	<input type="radio"/> Sì <input checked="" type="radio"/> No	17 <input type="radio"/> Chiesa <input type="radio"/> Teatro <input type="radio"/> Torre/campanile/ciminiera <input type="radio"/> Altro
18 NUMERO PIANI TOTALI (INCLUSI INTERRATI)	7	19 PIANI INTERRATI <input type="radio"/> 0 <input checked="" type="radio"/> 1 <input type="radio"/> 2 <input type="radio"/> ≥3
20 ALTEZZA MEDIA DI PIANO (m)	<input type="radio"/> ≤2,50 <input checked="" type="radio"/> 2,50-3-50 <input type="radio"/> 3,50-5,00 <input type="radio"/> ≥5,00	21 ALTEZZA ALL'IMPOSTA DELLA COPERTURA
22 VOLUME UNICO SU AC	<input type="radio"/> Sì <input checked="" type="radio"/> No	23 SUPERFICIE MEDIA DI PIANO (mq)
24 STRUTTURA PORTANTE VERTICALE	<input checked="" type="radio"/> C.a. <input type="radio"/> Acciaio <input type="radio"/> Acciaio-c.l.s. <input type="radio"/> Muratura <input type="radio"/> Mista (muratura/c.a.) <input type="radio"/> Legno <input type="radio"/> Non identificata	18
25 TIPO MURATURA	<input type="radio"/> Buona <input type="radio"/> Cattiva <input type="radio"/> Non identificata	26 CORDOLI O CATENE <input type="radio"/> Sì <input checked="" type="radio"/> No
27 PILASTRI ISOLATI	<input type="radio"/> Sì <input checked="" type="radio"/> No	28 PIANO PILOTIS <input type="radio"/> Sì <input checked="" type="radio"/> No
29 SOPRAELEVAZIONI	<input type="radio"/> Sì <input checked="" type="radio"/> No	31 STATO MANUTENTIVO <input type="radio"/> Carente <input type="radio"/> Sufficiente <input checked="" type="radio"/> Buono
30 DANNO STRUTTURALE	<input type="radio"/> Gravissimo <input type="radio"/> Medio - grave <input type="radio"/> Leggero <input checked="" type="radio"/> Assente	32 PROPRIETÀ <input type="radio"/> Pubblica <input checked="" type="radio"/> Privata
33 MORFOLOGIA	<input checked="" type="radio"/> Pianeggiante <input type="radio"/> Su leggero pendio (15°÷30°) <input type="radio"/> Su forte pendio (>30°)	34
35 UBICAZIONE	<input type="radio"/> Sotto versante incombente o forte pendio <input checked="" type="radio"/> Sopra versante incombente o cresta	36
37 MICROZONAZIONE SISMICA	<input type="radio"/> Zona MS (condizione peggiore) <input type="radio"/> Stabile <input checked="" type="radio"/> Stabile con amplificazioni <input type="radio"/> Instabile	38
38 Tipo instabilità	<input type="radio"/> Frana <input type="radio"/> Liquefazione <input type="radio"/> Faglia attiva e capace <input type="radio"/> Cedimenti differenziali <input type="radio"/> Cavità sotterranee	39
39 Localizzazione frana	<input type="radio"/> Interferente con l'unità strutturale <input type="radio"/> A monte <input type="radio"/> A valle	40
40 GEOLOGIA / IDROGEOLOGIA	Rischio PAI <input type="radio"/> R1 <input type="radio"/> R2 <input type="radio"/> R3 <input type="radio"/> R4	41 Area alluvionabile <input type="radio"/> Sì <input checked="" type="radio"/> No
41		42
42		43
43		44
44		45
45		46
46		47
47		48
48		49
49		50
50		51
51		52
52		

Sezione 3 - CARATTERISTICHE SPECIFICHE

48 DESTINAZIONE D'USO (USO ATTUALE)	
49 TIPO E NUMERO UNITÀ D'USO	A <input checked="" type="checkbox"/> Residenziale (H 0) D <input type="checkbox"/> Turistico (K 0) G <input type="checkbox"/> Deposito (N 0) B <input type="checkbox"/> Commercio (I 0) E <input type="checkbox"/> Produzione (L 0) C <input type="checkbox"/> Serv. pubbl. (J 0) F <input type="checkbox"/> Uffici (M 0)
50 EPOCA DI COSTRUZIONE E RISTRUTTURAZIONE	<input type="checkbox"/> ≤1919 <input type="checkbox"/> 19-45 <input checked="" type="checkbox"/> 46-61 <input type="checkbox"/> 62-71 <input type="checkbox"/> 72-81 <input type="checkbox"/> 82-91 <input type="checkbox"/> 92-01 <input type="checkbox"/> ≥2002
51 UTILIZZAZIONE	<input checked="" type="radio"/> >65% <input type="radio"/> 30-65% <input type="radio"/> <30% <input type="radio"/> Non utilizzato <input type="radio"/> In costruzione <input type="radio"/> Non finito <input type="radio"/> Abbandonato
52 OCCUPANTI	0

Mapa



Sezione 1 - IDENTIFICATIVI

Data compilazione	24 / 01 / 2016	Codice ISTAT	
1 Regione	VENETO		05
2 Provincia	Belluno		025
3 Comune	Sedico		053
4 Località abitata			
5 Sezione censuaria			
6 Identificativo Aggregato Strutturale	000000007	00	
7 Identificativo Unità Strutturale	999		
8 Identificativo Area di Emergenza	000000008		
9 Identificativi infrastrutture di Accessibilità/Connessione	a	b	
	c	d	
10 Indirizzo	LONGANO	11 Civico	
12 Mappa in allegato (vedi retro)			

Sezione 2 - CARATTERISTICHE GENERALI

POSIZIONE NELL'AGGREGATO	13 Isolata <input type="radio"/> Sì <input type="radio"/> No	14 <input type="radio"/> Interna <input type="radio"/> D'estremità <input type="radio"/> D'angolo
15 FRONTE INTERFERENTE SU INFRASTRUTTURA ACCESSIBILITÀ/CONNESSIONE (H>L) O AREA DI EMERGENZA (H>d)	<input checked="" type="radio"/> Sì <input type="radio"/> No	
16 UNITÀ STRUTTURALE SPECIALISTICA	<input type="radio"/> Sì <input checked="" type="radio"/> No	17 <input type="radio"/> Chiesa <input type="radio"/> Teatro <input type="radio"/> Torre/campanile/ciminiera <input type="radio"/> Altro
18 NUMERO PIANI TOTALI (INCLUSI INTERRATI)	1	19 PIANI INTERRATI <input checked="" type="radio"/> 0 <input type="radio"/> 1 <input type="radio"/> 2 <input type="radio"/> ≥3
20 ALTEZZA MEDIA DI PIANO (m)	<input type="radio"/> ≤2,50 <input checked="" type="radio"/> 2,50-3-50 <input type="radio"/> 3,50-5,00 <input type="radio"/> ≥5,00	21 ALTEZZA ALL'IMPOSTA DELLA COPERTURA
22 VOLUME UNICO SU AC	<input type="radio"/> Sì <input type="radio"/> No	23 SUPERFICIE MEDIA DI PIANO (mq)
24 STRUTTURA PORTANTE VERTICALE	<input type="radio"/> C.a. <input type="radio"/> Acciaio <input type="radio"/> Acciaio-c.l.s. <input type="radio"/> Muratura <input type="radio"/> Mista (muratura/c.a.) <input checked="" type="radio"/> Legno <input type="radio"/> Non identificata	4
25 TIPO MURATURA	<input type="radio"/> Buona <input type="radio"/> Cattiva <input type="radio"/> Non identificata	26 CORDOLI O CATENE <input type="radio"/> Sì <input type="radio"/> No
27 PILASTRI ISOLATI	<input type="radio"/> Sì <input type="radio"/> No	28 PIANO PILOTIS <input type="radio"/> Sì <input type="radio"/> No
29 SOPRAELEVAZIONI	<input type="radio"/> Sì <input type="radio"/> No	31 STATO MANUTENTIVO <input type="radio"/> Carente <input type="radio"/> Sufficiente <input checked="" type="radio"/> Buono
30 DANNO STRUTTURALE	<input type="radio"/> Gravissimo <input type="radio"/> Medio - grave <input type="radio"/> Leggero <input checked="" type="radio"/> Assente	32 PROPRIETÀ <input checked="" type="checkbox"/> Pubblica <input type="checkbox"/> Privata
33 MORFOLOGIA	<input checked="" type="radio"/> Pianeggiante <input type="radio"/> Su leggero pendio (15°÷30°) <input type="radio"/> Su forte pendio (>30°)	34 UBICAZIONE
35 <input type="checkbox"/> Sotto versante incombente o forte pendio	36 <input type="checkbox"/> Sopra versante incombente o cresta	37 MICROZONAZIONE SISMICA
37 Zona MS (condizione peggiore)	<input type="radio"/> Stabile <input checked="" type="radio"/> Stabile con amplificazioni <input type="radio"/> Instabile	38 Tipo instabilità <input type="checkbox"/> Frana <input type="checkbox"/> Liquefazione <input type="checkbox"/> Faglia attiva e capace <input type="checkbox"/> Cedimenti differenziali <input type="checkbox"/> Cavità sotterranee
38 Localizzazione frana	<input type="checkbox"/> Interferente con l'unità strutturale <input type="checkbox"/> A monte <input type="checkbox"/> A valle	43 GEOLOGIA / IDROGEOLOGIA
43 Rischio PAI	<input type="radio"/> R1 <input type="radio"/> R2 <input type="radio"/> R3 <input type="radio"/> R4	44 Area alluvionabile <input type="radio"/> Sì <input checked="" type="radio"/> No

Sezione 3 - CARATTERISTICHE SPECIFICHE

48 DESTINAZIONE D'USO (USO ATTUALE)	S99
49 TIPO E NUMERO UNITÀ D'USO	A Residenziale (H 0) D Turistico (K 0) G Deposito (N 0) B Commercio (I 0) E Produzione (L 0) C Serv. pubbl. (J 0) F Uffici (M 0)
50 EPOCA DI COSTRUZIONE E RISTRUTTURAZIONE	≤1919 19-45 46-61 62-71 72-81 <input checked="" type="checkbox"/> 82-91 92-01 ≥2002
51 UTILIZZAZIONE	<input type="radio"/> >65% <input type="radio"/> 30-65% <input checked="" type="radio"/> <30% <input type="radio"/> Non utilizzato <input type="radio"/> In costruzione <input type="radio"/> Non finito <input type="radio"/> Abbandonato
52 OCCUPANTI	0

Mappa

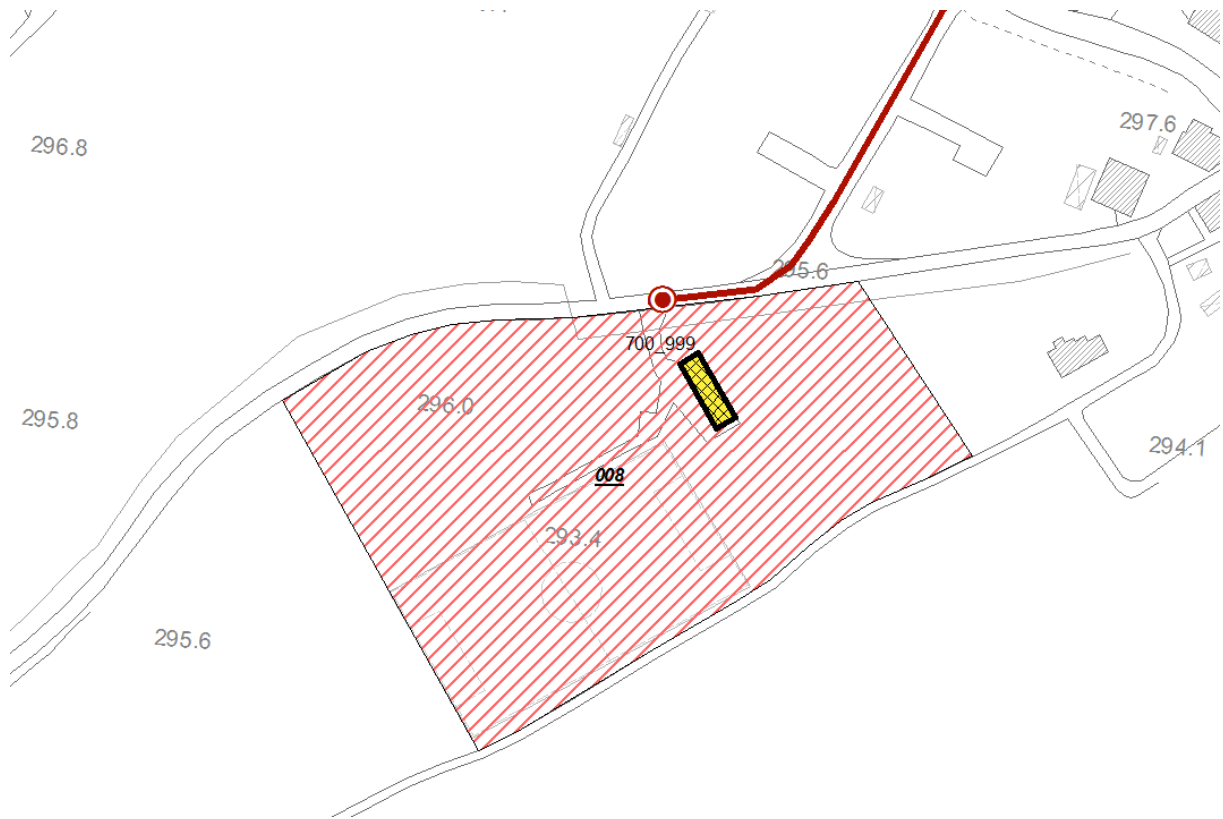

Sezione 1 - IDENTIFICATIVI

Data compilazione	24 / 01 / 2016	Codice ISTAT	
1 Regione	VENETO		05
2 Provincia	Belluno		025
3 Comune	Sedico		053
4 Località abitata	Sedico		10006
5 Sezione censuaria			
6 Identificativo Aggregato Strutturale	0000000008	00	
7 Identificativo Unità Strutturale	999		
8 Identificativo Area di Emergenza	0000000006		
9 Identificativi infrastrutture di Accessibilità/Connessione	a	b	
	c	d	
10 Indirizzo	VIA DE GASPERI	11 Civico	
12 Mappa in allegato (vedi retro)			

Sezione 2 - CARATTERISTICHE GENERALI

POSIZIONE NELL'AGGREGATO	13 Isolata <input checked="" type="radio"/> Sì <input type="radio"/> No	14 <input type="radio"/> Interna <input type="radio"/> D'estremità <input type="radio"/> D'angolo
15 FRONTE INTERFERENTE SU INFRASTRUTTURA ACCESSIBILITÀ/CONNESSIONE (H>L) O AREA DI EMERGENZA (H>d)	<input checked="" type="radio"/> Sì <input type="radio"/> No	
16 UNITÀ STRUTTURALE SPECIALISTICA	<input type="radio"/> Sì <input checked="" type="radio"/> No	17 <input type="radio"/> Chiesa <input type="radio"/> Teatro <input type="radio"/> Torre/campanile/ciminiera <input type="radio"/> Altro
18 NUMERO PIANI TOTALI (INCLUSI INTERRATI)	2	19 PIANI INTERRATI <input checked="" type="radio"/> 0 <input type="radio"/> 1 <input type="radio"/> 2 <input type="radio"/> ≥3
20 ALTEZZA MEDIA DI PIANO (m)	<input type="radio"/> ≤2,50 <input type="radio"/> 2,50-3-50 <input checked="" type="radio"/> 3,50-5,00 <input type="radio"/> ≥5,00	21 ALTEZZA ALL'IMPOSTA DELLA COPERTURA
22 VOLUME UNICO SU AC	<input type="radio"/> Sì <input type="radio"/> No	23 SUPERFICIE MEDIA DI PIANO (mq)
24 STRUTTURA PORTANTE VERTICALE	<input type="radio"/> C.a. <input type="radio"/> Acciaio <input type="radio"/> Acciaio-c.l.s. <input checked="" type="radio"/> Muratura <input type="radio"/> Mista (muratura/c.a.) <input type="radio"/> Legno <input type="radio"/> Non identificata	8
25 TIPO MURATURA	<input checked="" type="radio"/> Buona <input type="radio"/> Cattiva <input type="radio"/> Non identificata	26 CORDOLI O CATENE <input type="radio"/> Sì <input type="radio"/> No
27 PILASTRI ISOLATI	<input type="radio"/> Sì <input type="radio"/> No	28 PIANO PILOTIS <input type="radio"/> Sì <input type="radio"/> No
29 SOPRAELEVAZIONI	<input type="radio"/> Sì <input type="radio"/> No	31 STATO MANUTENTIVO <input type="radio"/> Carente <input type="radio"/> Sufficiente <input checked="" type="radio"/> Buono
30 DANNO STRUTTURALE	<input type="radio"/> Gravissimo <input type="radio"/> Medio - grave <input type="radio"/> Leggero <input checked="" type="radio"/> Assente	32 PROPRIETÀ <input checked="" type="checkbox"/> Pubblica <input type="checkbox"/> Privata
33 MORFOLOGIA	<input checked="" type="radio"/> Pianeggiante <input type="radio"/> Su leggero pendio (15°÷30°) <input type="radio"/> Su forte pendio (>30°)	34 UBICAZIONE
35 <input type="checkbox"/> Sotto versante incombente o forte pendio	36 <input type="checkbox"/> Sopra versante incombente o cresta	
37 MICROZONAZIONE SISMICA	37 Zona MS (condizione peggiore) <input type="radio"/> Stabile <input checked="" type="radio"/> Stabile con amplificazioni <input type="radio"/> Instabile	
38 Tipo instabilità	38 <input type="checkbox"/> Frana <input type="checkbox"/> Liquefazione <input type="checkbox"/> Faglia attiva e capace	41 <input type="checkbox"/> Cedimenti differenziali <input type="checkbox"/> Cavità sotterranee
42 GEOLOGIA / IDROGEOLOGIA	43 Localizzazione frana <input type="checkbox"/> Interferente con l'unità strutturale	44 <input type="checkbox"/> A monte <input type="checkbox"/> A valle
45 Rischio PAI	<input type="radio"/> R1 <input type="radio"/> R2 <input type="radio"/> R3 <input type="radio"/> R4	47 Area alluvionabile <input type="radio"/> Sì <input checked="" type="radio"/> No

Sezione 3 - CARATTERISTICHE SPECIFICHE

48 DESTINAZIONE D'USO (USO ATTUALE)	S40			
49 TIPO E NUMERO UNITÀ D'USO	A Residenziale (H 0)	D Turistico (K 0)	G Deposito (N 0)	
	B Commercio (I 0)	E Produzione (L 0)		
	C Serv. pubbl. (J 0)	F Uffici (M 0)		
50 EPOCA DI COSTRUZIONE E RISTRUTTURAZIONE	<input type="checkbox"/> ≤1919 <input checked="" type="checkbox"/> 19-45 <input type="checkbox"/> 46-61 <input type="checkbox"/> 62-71 <input type="checkbox"/> 72-81 <input type="checkbox"/> 82-91 <input type="checkbox"/> 92-01 <input type="checkbox"/> ≥2002			
51 UTILIZZAZIONE	<input type="radio"/> >65% <input type="radio"/> 30-65% <input checked="" type="radio"/> <30% <input type="radio"/> Non utilizzato <input type="radio"/> In costruzione <input type="radio"/> Non finito <input type="radio"/> Abbandonato			
52 OCCUPANTI	0			

Mappa



Sezione 1 - IDENTIFICATIVI

Data compilazione	24 / 01 / 2016	Codice ISTAT	
1 Regione	VENETO		05
2 Provincia	Belluno		025
3 Comune	Sedico		053
4 Località abitata	Sedico		10006
5 Sezione censuaria			
6 Identificativo Aggregato Strutturale	000000009	00	
7 Identificativo Unità Strutturale	001		
8 Identificativo Area di Emergenza	000000005		
9 Identificativi infrastrutture di Accessibilità/Connessione	a	b	
	c	d	
10 Indirizzo	VIA STADIO	11 Civico	
12 Mappa in allegato (vedi retro)			

Sezione 2 - CARATTERISTICHE GENERALI

POSIZIONE NELL'AGGREGATO	13 Isolata <input type="radio"/> Sì <input checked="" type="radio"/> No	14 <input type="radio"/> Interna <input checked="" type="radio"/> D'estremità <input type="radio"/> D'angolo
15 FRONTE INTERFERENTE SU INFRASTRUTTURA ACCESSIBILITÀ/CONNESSIONE (H>L) O AREA DI EMERGENZA (H>d)	<input checked="" type="radio"/> Sì <input type="radio"/> No	
16 UNITÀ STRUTTURALE SPECIALISTICA	<input type="radio"/> Sì <input checked="" type="radio"/> No	17 <input type="radio"/> Chiesa <input type="radio"/> Teatro <input type="radio"/> Torre/campanile/ciminiera <input type="radio"/> Altro
18 NUMERO PIANI TOTALI (INCLUSI INTERRATI)	1	19 PIANI INTERRATI <input checked="" type="radio"/> 0 <input type="radio"/> 1 <input type="radio"/> 2 <input type="radio"/> ≥3
20 ALTEZZA MEDIA DI PIANO (m)	<input type="radio"/> ≤2,50 <input checked="" type="radio"/> 2,50-3-50 <input type="radio"/> 3,50-5,00 <input type="radio"/> ≥5,00	21 ALTEZZA ALL'IMPOSTA DELLA COPERTURA
22 VOLUME UNICO SU AC	<input type="radio"/> Sì <input type="radio"/> No	23 SUPERFICIE MEDIA DI PIANO (mq)
24 STRUTTURA PORTANTE VERTICALE	<input type="radio"/> C.a. <input type="radio"/> Acciaio <input type="radio"/> Acciaio-c.l.s. <input checked="" type="radio"/> Muratura <input type="radio"/> Mista (muratura/c.a.) <input type="radio"/> Legno <input type="radio"/> Non identificata	3
25 TIPO MURATURA	<input checked="" type="radio"/> Buona <input type="radio"/> Cattiva <input type="radio"/> Non identificata	26 CORDOLI O CATENE <input type="radio"/> Sì <input type="radio"/> No
27 PILASTRI ISOLATI	<input type="radio"/> Sì <input type="radio"/> No	28 PIANO PILOTIS <input type="radio"/> Sì <input type="radio"/> No
29 SOPRAELEVAZIONI	<input type="radio"/> Sì <input type="radio"/> No	31 STATO MANUTENTIVO <input type="radio"/> Carente <input type="radio"/> Sufficiente <input checked="" type="radio"/> Buono
30 DANNO STRUTTURALE	<input type="radio"/> Gravissimo <input type="radio"/> Medio - grave <input type="radio"/> Leggero <input checked="" type="radio"/> Assente	32 <input checked="" type="checkbox"/> Pubblica <input type="checkbox"/> Privata
33 MORFOLOGIA	<input checked="" type="radio"/> Pianeggiante <input type="radio"/> Su leggero pendio (15°÷30°) <input type="radio"/> Su forte pendio (>30°)	34
35 UBICAZIONE	<input type="checkbox"/> Sotto versante incombente o forte pendio <input type="checkbox"/> Sopra versante incombente o cresta	36
37 MICROZONAZIONE SISMICA	Zona MS (condizione peggiore) <input type="radio"/> Stabile <input checked="" type="radio"/> Stabile con amplificazioni <input type="radio"/> Instabile	38
39 Tipo instabilità	<input type="checkbox"/> Frana <input type="checkbox"/> Liquefazione <input type="checkbox"/> Faglia attiva e capace <input type="checkbox"/> Cedimenti differenziali <input type="checkbox"/> Cavità sotterranee	40
41 GEOLOGIA / IDROGEOLOGIA	Localizzazione frana <input type="checkbox"/> Interferente con l'unità strutturale <input type="checkbox"/> A monte <input type="checkbox"/> A valle	42
43 Rischio PAI	<input type="radio"/> R1 <input type="radio"/> R2 <input type="radio"/> R3 <input type="radio"/> R4	44
45 Area alluvionabile	<input type="radio"/> Sì <input checked="" type="radio"/> No	46

Sezione 3 - CARATTERISTICHE SPECIFICHE

48 DESTINAZIONE D'USO (USO ATTUALE)	S66
49 TIPO E NUMERO UNITÀ D'USO	A Residenziale (H 0) D Turistico (K 0) G Deposito (N 0) B Commercio (I 0) E Produzione (L 0) C Serv. pubbl. (J 0) F Uffici (M 0)
50 EPOCA DI COSTRUZIONE E RISTRUTTURAZIONE	≤1919 19-45 46-61 62-71 <input checked="" type="checkbox"/> 72-81 82-91 92-01 ≥2002
51 UTILIZZAZIONE	<input type="radio"/> >65% <input type="radio"/> 30-65% <input checked="" type="radio"/> <30% <input type="radio"/> Non utilizzato <input type="radio"/> In costruzione <input type="radio"/> Non finito <input type="radio"/> Abbandonato
52 OCCUPANTI	0

Mappa

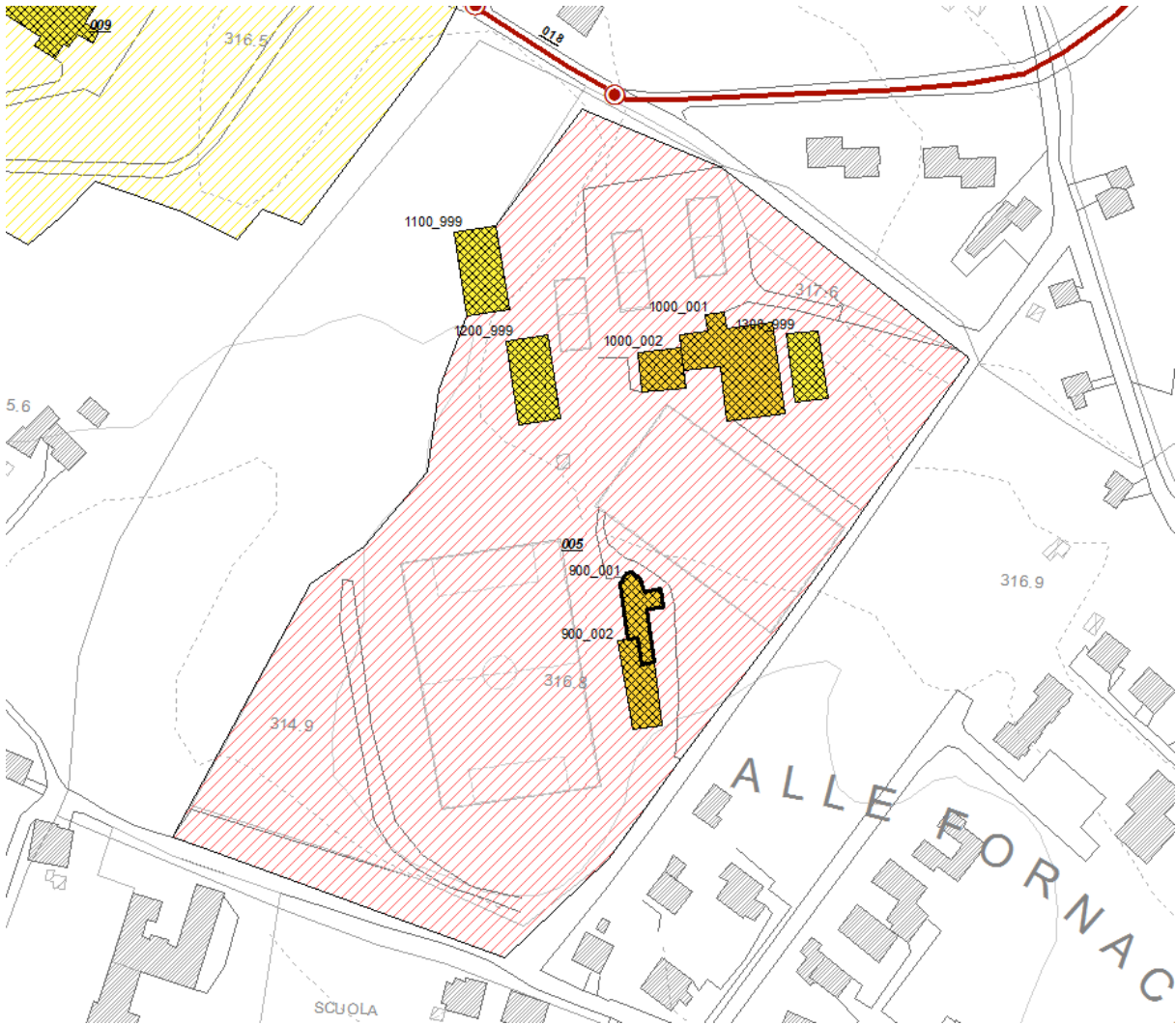

Sezione 1 - IDENTIFICATIVI

Data compilazione	24 / 01 / 2016	Codice ISTAT	
1 Regione	VENETO		05
2 Provincia	Belluno		025
3 Comune	Sedico		053
4 Località abitata	Sedico		10006
5 Sezione censuaria			
6 Identificativo Aggregato Strutturale	000000009	00	
7 Identificativo Unità Strutturale	002		
8 Identificativo Area di Emergenza	000000005		
9 Identificativi infrastrutture di Accessibilità/Connessione	a	b	
	c	d	
10 Indirizzo	VIA STADIO	11 Civico	
12 Mappa in allegato (vedi retro)			

Sezione 2 - CARATTERISTICHE GENERALI

POSIZIONE NELL'AGGREGATO	13 Isolata <input type="radio"/> Sì <input checked="" type="radio"/> No	14 <input type="radio"/> Interna <input checked="" type="radio"/> D'estremità <input type="radio"/> D'angolo
15 FRONTE INTERFERENTE SU INFRASTRUTTURA ACCESSIBILITÀ/CONNESSIONE (H>L) O AREA DI EMERGENZA (H>d)	<input checked="" type="radio"/> Sì <input type="radio"/> No	
16 UNITÀ STRUTTURALE SPECIALISTICA	<input type="radio"/> Sì <input checked="" type="radio"/> No	17 <input type="radio"/> Chiesa <input type="radio"/> Teatro <input type="radio"/> Torre/campanile/ciminiera <input type="radio"/> Altro
18 NUMERO PIANI TOTALI (INCLUSI INTERRATI)	2	19 PIANI INTERRATI <input checked="" type="radio"/> 0 <input type="radio"/> 1 <input type="radio"/> 2 <input type="radio"/> ≥3
20 ALTEZZA MEDIA DI PIANO (m)	<input type="radio"/> ≤2,50 <input type="radio"/> 2,50-3-50 <input checked="" type="radio"/> 3,50-5,00 <input type="radio"/> ≥5,00	21 ALTEZZA ALL'IMPOSTA DELLA COPERTURA
22 VOLUME UNICO SU AC	<input type="radio"/> Sì <input checked="" type="radio"/> No	23 SUPERFICIE MEDIA DI PIANO (mq)
24 STRUTTURA PORTANTE VERTICALE	<input checked="" type="radio"/> C.a. <input type="radio"/> Acciaio <input type="radio"/> Acciaio-c.l.s. <input type="radio"/> Muratura <input type="radio"/> Mista (muratura/c.a.) <input type="radio"/> Legno <input type="radio"/> Non identificata	10
25 TIPO MURATURA	<input type="radio"/> Buona <input type="radio"/> Cattiva <input type="radio"/> Non identificata	26 CORDOLI O CATENE <input type="radio"/> Sì <input checked="" type="radio"/> No
27 PILASTRI ISOLATI	<input type="radio"/> Sì <input checked="" type="radio"/> No	28 PIANO PILOTIS <input type="radio"/> Sì <input checked="" type="radio"/> No
30 DANNO STRUTTURALE	<input type="radio"/> Gravissimo <input type="radio"/> Medio - grave <input type="radio"/> Leggero <input checked="" type="radio"/> Assente	29 SOPRAELEVAZIONI <input type="radio"/> Sì <input checked="" type="radio"/> No
PROPRIETÀ	32 <input type="radio"/> Pubblica <input checked="" type="radio"/> Privata	31 STATO MANUTENTIVO <input type="radio"/> Carente <input type="radio"/> Sufficiente <input checked="" type="radio"/> Buono
34 MORFOLOGIA	<input checked="" type="radio"/> Pianeggiante <input type="radio"/> Su leggero pendio (15°÷30°) <input type="radio"/> Su forte pendio (>30°)	
UBICAZIONE	35 <input type="radio"/> Sotto versante incombente o forte pendio <input checked="" type="radio"/> Sopra versante incombente o cresta	
MICROZONAZIONE SISMICA	37 Zona MS (condizione peggiore) <input type="radio"/> Stabile <input checked="" type="radio"/> Stabile con amplificazioni <input type="radio"/> Instabile	
GEOLOGIA / IDROGEOLOGIA	Tipo instabilità 38 <input type="radio"/> Frana <input type="radio"/> Liquefazione 39 <input type="radio"/> Faglia attiva e capace 40 <input type="radio"/> Cedimenti differenziali 41 <input type="radio"/> Cavità sotterranee 42	43 Localizzazione frana <input type="radio"/> Interferente con l'unità strutturale <input type="radio"/> A monte 44 <input type="radio"/> A valle 45
	Rischio PAI <input type="radio"/> R1 <input type="radio"/> R2 <input type="radio"/> R3 <input type="radio"/> R4	47 Area alluvionabile <input type="radio"/> Sì <input checked="" type="radio"/> No

Sezione 3 - CARATTERISTICHE SPECIFICHE

48 DESTINAZIONE D'USO (USO ATTUALE)	
49 TIPO E NUMERO UNITÀ D'USO	A Residenziale (H 0) D Turistico (K 0) G Deposito (N 0) B Commercio (I 0) E Produzione (L 0) C Serv. pubbl. (J 0) F Uffici (M 0)
50 EPOCA DI COSTRUZIONE E RISTRUTTURAZIONE	≤1919 19-45 46-61 62-71 <input checked="" type="checkbox"/> 72-81 82-91 92-01 ≥2002
51 UTILIZZAZIONE	<input type="radio"/> >65% <input type="radio"/> 30-65% <input checked="" type="radio"/> <30% <input type="radio"/> Non utilizzato <input type="radio"/> In costruzione <input type="radio"/> Non finito <input type="radio"/> Abbandonato
52 OCCUPANTI	0

Mappa



Sezione 1 - IDENTIFICATIVI

Data compilazione	24 / 01 / 2016	Codice ISTAT	
1 Regione	VENETO		05
2 Provincia	Belluno		025
3 Comune	Sedico		053
4 Località abitata	Sedico		10006
5 Sezione censuaria			
6 Identificativo Aggregato Strutturale		0000000010	00
7 Identificativo Unità Strutturale			001
8 Identificativo Area di Emergenza		0000000005	
9 Identificativi infrastrutture di Accessibilità/Connessione	a		b
	c		d
10 Indirizzo	VIA STADIO	11 Civico	
12 Mappa in allegato (vedi retro)			

Sezione 2 - CARATTERISTICHE GENERALI

POSIZIONE NELL'AGGREGATO	13 Isolata <input type="radio"/> Sì <input checked="" type="radio"/> No	14 <input type="radio"/> Interna <input checked="" type="radio"/> D'estremità <input type="radio"/> D'angolo
15 FRONTE INTERFERENTE SU INFRASTRUTTURA ACCESSIBILITÀ/CONNESSIONE (H>L) O AREA DI EMERGENZA (H>d)	<input checked="" type="radio"/> Sì <input type="radio"/> No	
16 UNITÀ STRUTTURALE SPECIALISTICA	<input type="radio"/> Sì <input checked="" type="radio"/> No	17 <input type="radio"/> Chiesa <input type="radio"/> Teatro <input type="radio"/> Torre/campanile/ciminiera <input type="radio"/> Altro
18 NUMERO PIANI TOTALI (INCLUSI INTERRATI)	2	19 PIANI INTERRATI <input checked="" type="radio"/> 0 <input type="radio"/> 1 <input type="radio"/> 2 <input type="radio"/> ≥3
20 ALTEZZA MEDIA DI PIANO (m)	<input type="radio"/> ≤2,50 <input checked="" type="radio"/> 2,50-3-50 <input type="radio"/> 3,50-5,00 <input type="radio"/> ≥5,00	21 ALTEZZA ALL'IMPOSTA DELLA COPERTURA
22 VOLUME UNICO SU AC	<input type="radio"/> Sì <input type="radio"/> No	23 SUPERFICIE MEDIA DI PIANO (mq)
24 STRUTTURA PORTANTE VERTICALE	<input type="radio"/> C.a. <input type="radio"/> Acciaio <input type="radio"/> Acciaio-c.l.s. <input checked="" type="radio"/> Muratura <input type="radio"/> Mista (muratura/c.a.) <input type="radio"/> Legno <input type="radio"/> Non identificata	6
25 TIPO MURATURA	<input checked="" type="radio"/> Buona <input type="radio"/> Cattiva <input type="radio"/> Non identificata	26 CORDOLI O CATENE <input type="radio"/> Sì <input type="radio"/> No
27 PILASTRI ISOLATI	<input type="radio"/> Sì <input type="radio"/> No	28 PIANO PILOTIS <input type="radio"/> Sì <input type="radio"/> No
29 SOPRAELEVAZIONI	<input type="radio"/> Sì <input type="radio"/> No	30 DANNO STRUTTURALE <input type="radio"/> Gravissimo <input type="radio"/> Medio - grave <input type="radio"/> Leggero <input checked="" type="radio"/> Assente
31 STATO MANUTENTIVO	<input type="radio"/> Carente <input type="radio"/> Sufficiente <input checked="" type="radio"/> Buono	32 PROPRIETÀ <input type="radio"/> Pubblica <input checked="" type="radio"/> Privata
33 MORFOLOGIA	<input checked="" type="radio"/> Pianeggiante <input type="radio"/> Su leggero pendio (15°÷30°) <input type="radio"/> Su forte pendio (>30°)	34 UBICAZIONE
35 <input type="radio"/> Sotto versante incombente o forte pendio	36 <input type="radio"/> Sopra versante incombente o cresta	MICROZONAZIONE SISMICA
37 Zona MS (condizione peggiore) <input type="radio"/> Stabile <input checked="" type="radio"/> Stabile con amplificazioni <input type="radio"/> Instabile	38 Tipo instabilità <input type="radio"/> Frana <input type="radio"/> Liquefazione <input type="radio"/> Faglia attiva e capace	41 Cedimenti differenziali <input type="radio"/> Cavità sotterranee
39 Localizzazione frana <input type="radio"/> Interferente con l'unità strutturale	43 <input type="radio"/> A monte <input type="radio"/> A valle	44 GEOLOGIA / IDROGEOLOGIA
40 Rischio PAI <input type="radio"/> R1 <input type="radio"/> R2 <input type="radio"/> R3 <input type="radio"/> R4	45 Area alluvionabile <input type="radio"/> Sì <input checked="" type="radio"/> No	47

Sezione 3 - CARATTERISTICHE SPECIFICHE

48 DESTINAZIONE D'USO (USO ATTUALE)	
49 TIPO E NUMERO UNITÀ D'USO	A Residenziale (H 0) D Turistico (K 0) G Deposito (N 0) B Commercio (I 0) E Produzione (L 0) C Serv. pubbl. (J 0) F Uffici (M 0)
50 EPOCA DI COSTRUZIONE E RISTRUTTURAZIONE	≤1919 19-45 46-61 62-71 72-81 <input checked="" type="checkbox"/> 82-91 92-01 ≥2002
51 UTILIZZAZIONE	<input type="radio"/> >65% <input type="radio"/> 30-65% <input checked="" type="radio"/> <30% <input type="radio"/> Non utilizzato <input type="radio"/> In costruzione <input type="radio"/> Non finito <input type="radio"/> Abbandonato
52 OCCUPANTI	0

Mappa

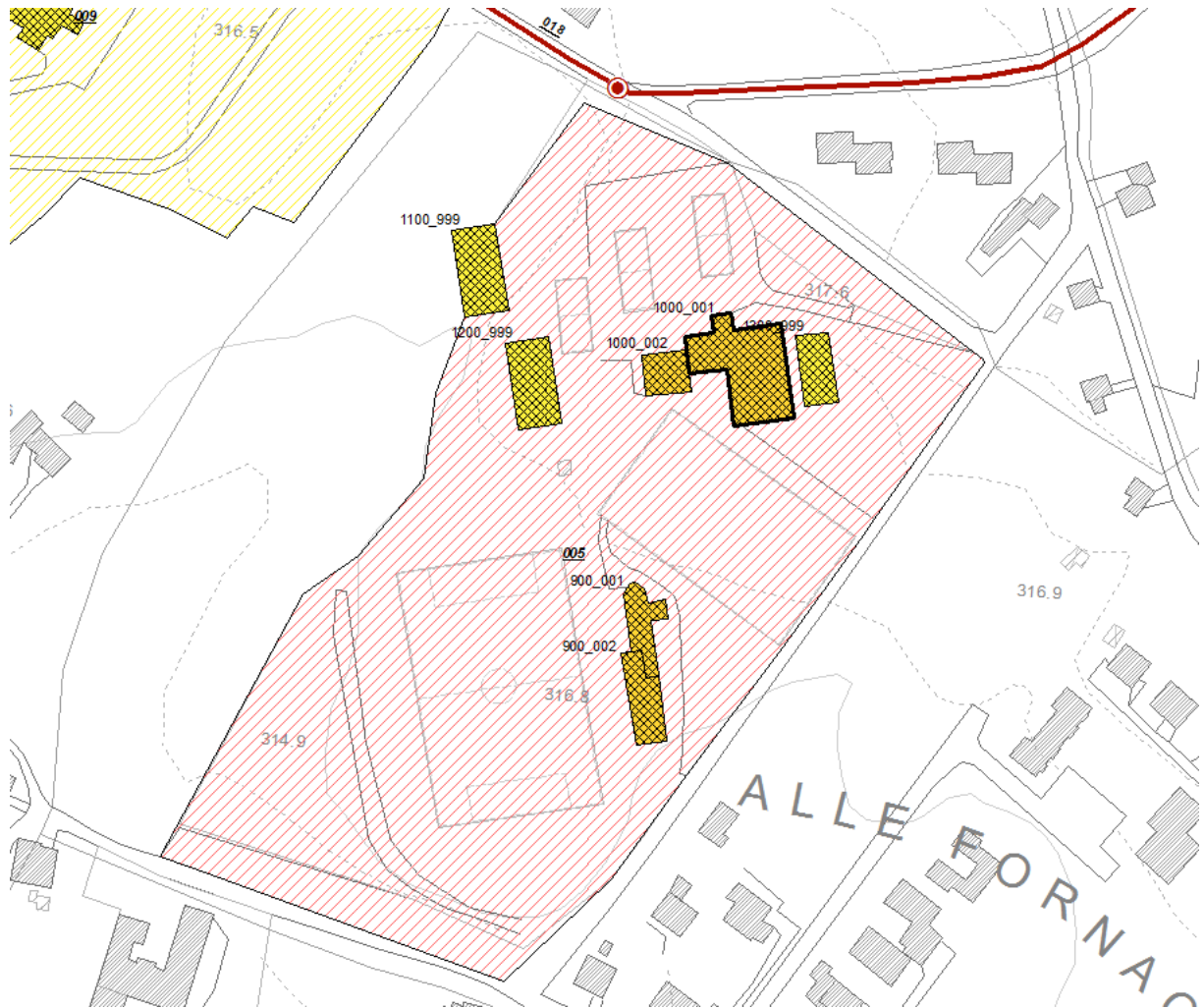

Sezione 1 - IDENTIFICATIVI

Data compilazione	24 / 01 / 2016	Codice ISTAT	
1 Regione	VENETO		05
2 Provincia	Belluno		025
3 Comune	Sedico		053
4 Località abitata	Sedico		10006
5 Sezione censuaria			
6 Identificativo Aggregato Strutturale		0000000010	00
7 Identificativo Unità Strutturale			002
8 Identificativo Area di Emergenza		0000000005	
9 Identificativi infrastrutture di Accessibilità/Connessione	a		b
	c		d
10 Indirizzo	VIA STADIO	11 Civico	
12 Mappa in allegato (vedi retro)			

Sezione 2 - CARATTERISTICHE GENERALI

POSIZIONE NELL'AGGREGATO	13 Isolata <input type="radio"/> Sì <input checked="" type="radio"/> No	14 <input type="radio"/> Interna <input checked="" type="radio"/> D'estremità <input type="radio"/> D'angolo
15 FRONTE INTERFERENTE SU INFRASTRUTTURA ACCESSIBILITÀ/CONNESSIONE (H>L) O AREA DI EMERGENZA (H>d)	<input checked="" type="radio"/> Sì <input type="radio"/> No	
16 UNITÀ STRUTTURALE SPECIALISTICA	<input type="radio"/> Sì <input checked="" type="radio"/> No	17 <input type="radio"/> Chiesa <input type="radio"/> Teatro <input type="radio"/> Torre/campanile/ciminiera <input type="radio"/> Altro
18 NUMERO PIANI TOTALI (INCLUSI INTERRATI)	2	19 PIANI INTERRATI <input checked="" type="radio"/> 0 <input type="radio"/> 1 <input type="radio"/> 2 <input type="radio"/> ≥3
20 ALTEZZA MEDIA DI PIANO (m)	<input type="radio"/> ≤2,50 <input checked="" type="radio"/> 2,50-3-50 <input type="radio"/> 3,50-5,00 <input type="radio"/> ≥5,00	21 ALTEZZA ALL'IMPOSTA DELLA COPERTURA
22 VOLUME UNICO SU AC	<input type="radio"/> Sì <input type="radio"/> No	23 SUPERFICIE MEDIA DI PIANO (mq)
24 STRUTTURA PORTANTE VERTICALE	<input type="radio"/> C.a. <input type="radio"/> Acciaio <input type="radio"/> Acciaio-c.l.s. <input checked="" type="radio"/> Muratura <input type="radio"/> Mista (muratura/c.a.) <input type="radio"/> Legno <input type="radio"/> Non identificata	5
25 TIPO MURATURA	<input checked="" type="radio"/> Buona <input type="radio"/> Cattiva <input type="radio"/> Non identificata	26 CORDOLI O CATENE <input type="radio"/> Sì <input type="radio"/> No
27 PILASTRI ISOLATI	<input type="radio"/> Sì <input type="radio"/> No	28 PIANO PILOTIS <input type="radio"/> Sì <input type="radio"/> No
29 SOPRAELEVAZIONI	<input type="radio"/> Sì <input type="radio"/> No	31 STATO MANUTENTIVO <input type="radio"/> Carente <input type="radio"/> Sufficiente <input checked="" type="radio"/> Buono
30 DANNO STRUTTURALE	<input type="radio"/> Gravissimo <input type="radio"/> Medio - grave <input type="radio"/> Leggero <input checked="" type="radio"/> Assente	32 PROPRIETÀ <input type="radio"/> Pubblica <input checked="" type="radio"/> Privata
33 MORFOLOGIA	<input checked="" type="radio"/> Pianeggiante <input type="radio"/> Su leggero pendio (15°÷30°) <input type="radio"/> Su forte pendio (>30°)	34
35 UBICAZIONE	<input type="radio"/> Sotto versante incombente o forte pendio <input checked="" type="radio"/> Sopra versante incombente o cresta	36
37 MICROZONAZIONE SISMICA	Zona MS (condizione peggiore) <input type="radio"/> Stabile <input checked="" type="radio"/> Stabile con amplificazioni <input type="radio"/> Instabile	38
38 Tipo instabilità	<input type="radio"/> Frana <input type="radio"/> Liquefazione <input type="radio"/> Faglia attiva e capace <input type="radio"/> Cedimenti differenziali <input type="radio"/> Cavità sotterranee	39
39 GEOLOGIA / IDROGEOLOGIA	Localizzazione frana <input type="radio"/> Interferente con l'unità strutturale <input type="radio"/> A monte <input type="radio"/> A valle	40
40 Rischio PAI	<input type="radio"/> R1 <input type="radio"/> R2 <input type="radio"/> R3 <input type="radio"/> R4	41
41 Area alluvionabile	<input type="radio"/> Sì <input checked="" type="radio"/> No	42
42		43
43		44
44		45
45		46
46		47
47		48

Sezione 3 - CARATTERISTICHE SPECIFICHE

48 DESTINAZIONE D'USO (USO ATTUALE)	
49 TIPO E NUMERO UNITÀ D'USO	A Residenziale (H 0) D Turistico (K 0) G Deposito (N 0) B Commercio (I 0) E Produzione (L 0) C Serv. pubbl. (J 0) F Uffici (M 0)
50 EPOCA DI COSTRUZIONE E RISTRUTTURAZIONE	≤1919 19-45 46-61 62-71 72-81 <input checked="" type="checkbox"/> 82-91 92-01 ≥2002
51 UTILIZZAZIONE	<input type="radio"/> >65% <input type="radio"/> 30-65% <input checked="" type="radio"/> <30% <input type="radio"/> Non utilizzato <input type="radio"/> In costruzione <input type="radio"/> Non finito <input type="radio"/> Abbandonato
52 OCCUPANTI	0

Mappa

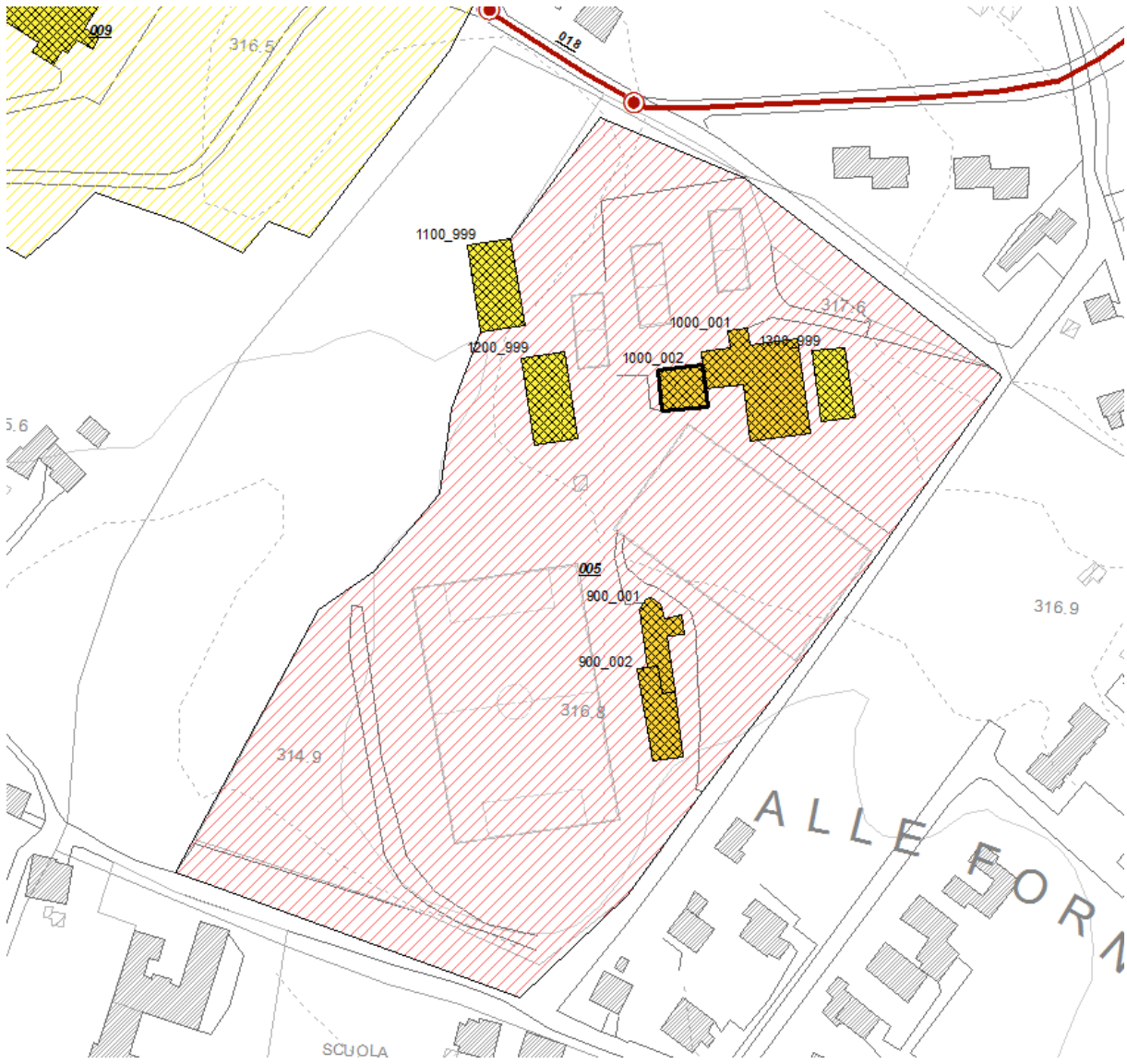

Sezione 1 - IDENTIFICATIVI

Data compilazione	24 / 01 / 2016	Codice ISTAT	
1 Regione	VENETO		05
2 Provincia	Belluno		025
3 Comune	Sedico		053
4 Località abitata	Sedico		10006
5 Sezione censuaria			
6 Identificativo Aggregato Strutturale	0000000011	00	
7 Identificativo Unità Strutturale	999		
8 Identificativo Area di Emergenza	0000000005		
9 Identificativi infrastrutture di Accessibilità/Connessione	a	b	
	c	d	
10 Indirizzo	VIA STADIO	11 Civico	
12 Mappa in allegato (vedi retro)			

Sezione 2 - CARATTERISTICHE GENERALI

POSIZIONE NELL'AGGREGATO	13 Isolata <input checked="" type="radio"/> Sì <input type="radio"/> No	14 <input type="radio"/> Interna <input type="radio"/> D'estremità <input type="radio"/> D'angolo
15 FRONTE INTERFERENTE SU INFRASTRUTTURA ACCESSIBILITÀ/CONNESSIONE (H>L) O AREA DI EMERGENZA (H>d)	<input checked="" type="radio"/> Sì <input type="radio"/> No	
16 UNITÀ STRUTTURALE SPECIALISTICA	<input type="radio"/> Sì <input checked="" type="radio"/> No	17 <input type="radio"/> Chiesa <input type="radio"/> Teatro <input type="radio"/> Torre/campanile/ciminiera <input type="radio"/> Altro
18 NUMERO PIANI TOTALI (INCLUSI INTERRATI)	1	19 PIANI INTERRATI <input checked="" type="radio"/> 0 <input type="radio"/> 1 <input type="radio"/> 2 <input type="radio"/> ≥3
20 ALTEZZA MEDIA DI PIANO (m)	<input type="radio"/> ≤2,50 <input type="radio"/> 2,50-3-50 <input type="radio"/> 3,50-5,00 <input checked="" type="radio"/> ≥5,00	21 ALTEZZA ALL'IMPOSTA DELLA COPERTURA
22 VOLUME UNICO SU AC	<input type="radio"/> Sì <input type="radio"/> No	23 SUPERFICIE MEDIA DI PIANO (mq)
24 STRUTTURA PORTANTE VERTICALE	<input type="radio"/> C.a. <input type="radio"/> Acciaio <input type="radio"/> Acciaio-c.l.s. <input type="radio"/> Muratura <input type="radio"/> Mista (muratura/c.a.) <input checked="" type="radio"/> Legno <input type="radio"/> Non identificata	8
25 TIPO MURATURA	<input type="radio"/> Buona <input type="radio"/> Cattiva <input type="radio"/> Non identificata	26 CORDOLI O CATENE <input type="radio"/> Sì <input type="radio"/> No
27 PILASTRI ISOLATI	<input type="radio"/> Sì <input type="radio"/> No	28 PIANO PILOTIS <input type="radio"/> Sì <input type="radio"/> No
29 SOPRAELEVAZIONI	<input type="radio"/> Sì <input type="radio"/> No	30 DANNO STRUTTURALE <input type="radio"/> Gravissimo <input type="radio"/> Medio - grave <input type="radio"/> Leggero <input checked="" type="radio"/> Assente
31 STATO MANUTENTIVO	<input type="radio"/> Carente <input type="radio"/> Sufficiente <input checked="" type="radio"/> Buono	32 PROPRIETÀ <input type="radio"/> Pubblica <input checked="" type="radio"/> Privata
33 MORFOLOGIA	<input checked="" type="radio"/> Pianeggiante <input type="radio"/> Su leggero pendio (15°÷30°) <input type="radio"/> Su forte pendio (>30°)	34 UBICAZIONE
35 <input type="radio"/> Sotto versante incombente o forte pendio	36 <input type="radio"/> Sopra versante incombente o cresta	MICROZONAZIONE SISMICA
37 Zona MS (condizione peggiore) <input type="radio"/> Stabile <input checked="" type="radio"/> Stabile con amplificazioni <input type="radio"/> Instabile	38 Tipo instabilità <input type="radio"/> Frana <input type="radio"/> Liquefazione <input type="radio"/> Faglia attiva e capace	41 Cedimenti differenziali <input type="radio"/> Cavità sotterranee
42 Localizzazione frana <input type="radio"/> Interferente con l'unità strutturale	43 <input type="radio"/> A monte <input type="radio"/> A valle	44 GEOLOGIA / IDROGEOLOGIA
45 Rischio PAI <input type="radio"/> R1 <input type="radio"/> R2 <input type="radio"/> R3 <input type="radio"/> R4	46 Area alluvionabile <input type="radio"/> Sì <input checked="" type="radio"/> No	47

Sezione 3 - CARATTERISTICHE SPECIFICHE

48 DESTINAZIONE D'USO (USO ATTUALE)	
49 TIPO E NUMERO UNITÀ D'USO	A Residenziale (H 0) D Turistico (K 0) G Deposito (N 0) B Commercio (I 0) E Produzione (L 0) C Serv. pubbl. (J 0) F Uffici (M 0)
50 EPOCA DI COSTRUZIONE E RISTRUTTURAZIONE	≤1919 19-45 46-61 62-71 72-81 <input checked="" type="checkbox"/> 82-91 92-01 ≥2002
51 UTILIZZAZIONE	<input type="radio"/> >65% <input checked="" type="radio"/> 30-65% <input type="radio"/> <30% <input type="radio"/> Non utilizzato <input type="radio"/> In costruzione <input type="radio"/> Non finito <input type="radio"/> Abbandonato
52 OCCUPANTI	0

Mappa

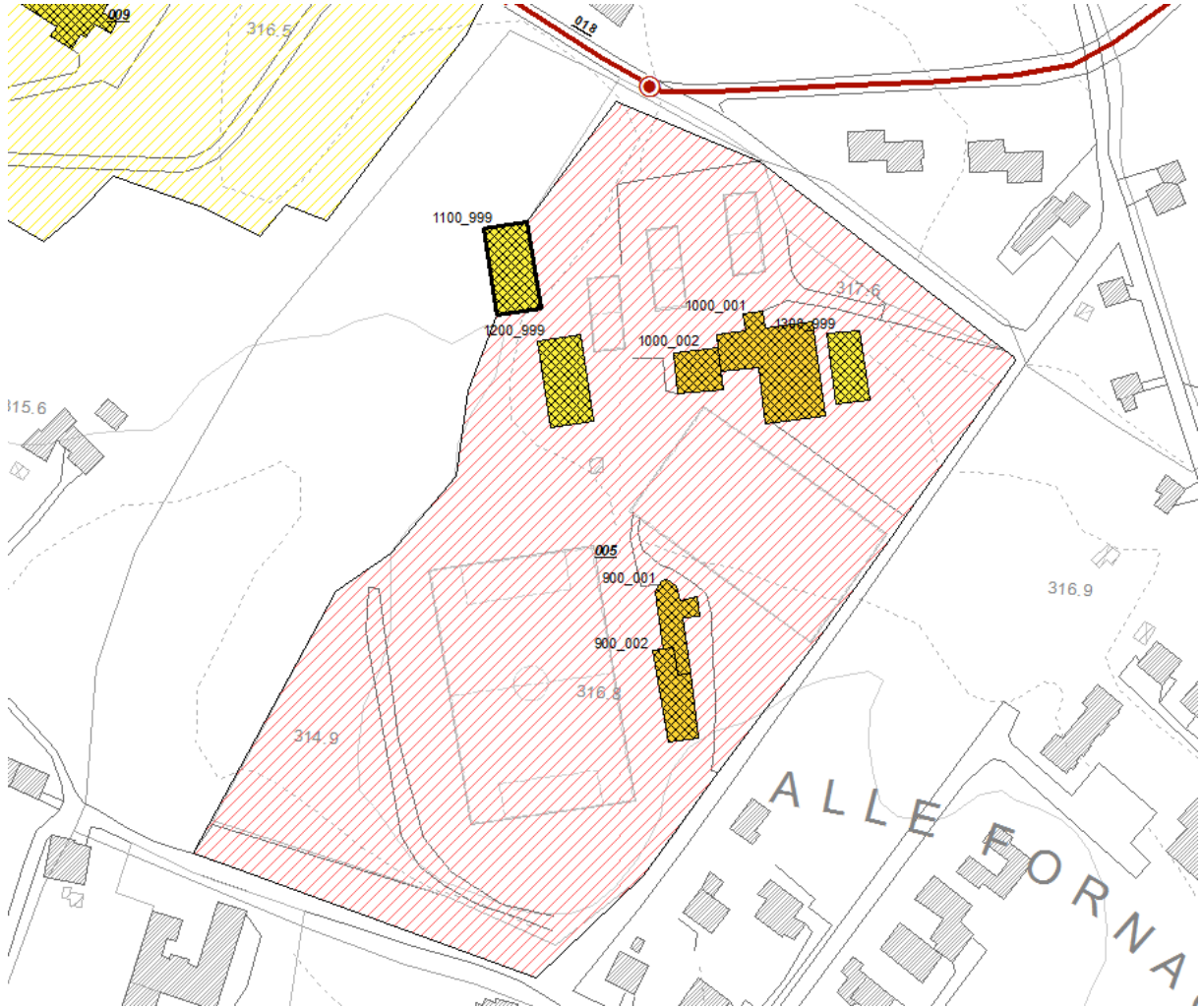

Sezione 1 - IDENTIFICATIVI

Data compilazione	24 / 01 / 2016	Codice ISTAT	
1 Regione	VENETO		05
2 Provincia	Belluno		025
3 Comune	Sedico		053
4 Località abitata	Sedico		10006
5 Sezione censuaria			
6 Identificativo Aggregato Strutturale		0000000012	00
7 Identificativo Unità Strutturale			999
8 Identificativo Area di Emergenza		0000000005	
9 Identificativi infrastrutture di Accessibilità/Connessione	a		b
	c		d
10 Indirizzo	VIA STADIO	11 Civico	
12 Mappa in allegato (vedi retro)			

Sezione 2 - CARATTERISTICHE GENERALI

POSIZIONE NELL'AGGREGATO	13 Isolata <input type="radio"/> Sì <input type="radio"/> No	14 <input type="radio"/> Interna <input type="radio"/> D'estremità <input type="radio"/> D'angolo
15 FRONTE INTERFERENTE SU INFRASTRUTTURA ACCESSIBILITÀ/CONNESSIONE (H>L) O AREA DI EMERGENZA (H>d)	<input checked="" type="radio"/> Sì <input type="radio"/> No	
16 UNITÀ STRUTTURALE SPECIALISTICA	<input type="radio"/> Sì <input checked="" type="radio"/> No	17 <input type="radio"/> Chiesa <input type="radio"/> Teatro <input type="radio"/> Torre/campanile/ciminiera <input type="radio"/> Altro
18 NUMERO PIANI TOTALI (INCLUSI INTERRATI)	1	19 PIANI INTERRATI <input checked="" type="radio"/> 0 <input type="radio"/> 1 <input type="radio"/> 2 <input type="radio"/> ≥3
20 ALTEZZA MEDIA DI PIANO (m)	<input type="radio"/> ≤2,50 <input type="radio"/> 2,50-3-50 <input type="radio"/> 3,50-5,00 <input checked="" type="radio"/> ≥5,00	21 ALTEZZA ALL'IMPOSTA DELLA COPERTURA
22 VOLUME UNICO SU AC	<input type="radio"/> Sì <input type="radio"/> No	23 SUPERFICIE MEDIA DI PIANO (mq)
24 STRUTTURA PORTANTE VERTICALE	<input type="radio"/> C.a. <input type="radio"/> Acciaio <input type="radio"/> Acciaio-c.l.s. <input type="radio"/> Muratura <input type="radio"/> Mista (muratura/c.a.) <input checked="" type="radio"/> Legno <input type="radio"/> Non identificata	8
25 TIPO MURATURA	<input type="radio"/> Buona <input type="radio"/> Cattiva <input type="radio"/> Non identificata	26 CORDOLI O CATENE <input type="radio"/> Sì <input type="radio"/> No
27 PILASTRI ISOLATI	<input type="radio"/> Sì <input type="radio"/> No	28 PIANO PILOTIS <input type="radio"/> Sì <input type="radio"/> No
29 SOPRAELEVAZIONI	<input type="radio"/> Sì <input type="radio"/> No	31 STATO MANUTENTIVO <input type="radio"/> Carente <input type="radio"/> Sufficiente <input checked="" type="radio"/> Buono
30 DANNO STRUTTURALE	<input type="radio"/> Gravissimo <input type="radio"/> Medio - grave <input type="radio"/> Leggero <input checked="" type="radio"/> Assente	32 PROPRIETÀ <input type="radio"/> Pubblica <input checked="" type="radio"/> Privata
33 MORFOLOGIA	<input checked="" type="radio"/> Pianeggiante <input type="radio"/> Su leggero pendio (15°÷30°) <input type="radio"/> Su forte pendio (>30°)	34 UBICAZIONE <input type="radio"/> Sotto versante incombente o forte pendio <input type="radio"/> Sopra versante incombente o cresta
35 MICROZONAZIONE SISMICA	37 Zona MS (condizione peggiore) <input type="radio"/> Stabile <input checked="" type="radio"/> Stabile con amplificazioni <input type="radio"/> Instabile	38 Tipo instabilità <input type="radio"/> Frana <input type="radio"/> Liquefazione <input type="radio"/> Faglia attiva e capace <input type="radio"/> Cedimenti differenziali <input type="radio"/> Cavità sotterranee
39 GEOLOGIA / IDROGEOLOGIA	43 Localizzazione frana <input type="radio"/> Interferente con l'unità strutturale <input type="radio"/> A monte <input type="radio"/> A valle	44 Rischio PAI <input type="radio"/> R1 <input type="radio"/> R2 <input type="radio"/> R3 <input type="radio"/> R4 <input type="radio"/> Area alluvionabile <input type="radio"/> Sì <input checked="" type="radio"/> No

Sezione 3 - CARATTERISTICHE SPECIFICHE

48 DESTINAZIONE D'USO (USO ATTUALE)	
49 TIPO E NUMERO UNITÀ D'USO	A Residenziale (H 0) D Turistico (K 0) G Deposito (N 0) B Commercio (I 0) E Produzione (L 0) C Serv. pubbl. (J 0) F Uffici (M 0)
50 EPOCA DI COSTRUZIONE E RISTRUTTURAZIONE	≤1919 19-45 46-61 62-71 72-81 <input checked="" type="checkbox"/> 82-91 92-01 ≥2002
51 UTILIZZAZIONE	<input type="radio"/> >65% <input checked="" type="radio"/> 30-65% <input type="radio"/> <30% <input type="radio"/> Non utilizzato <input type="radio"/> In costruzione <input type="radio"/> Non finito <input type="radio"/> Abbandonato
52 OCCUPANTI	0

Mappa

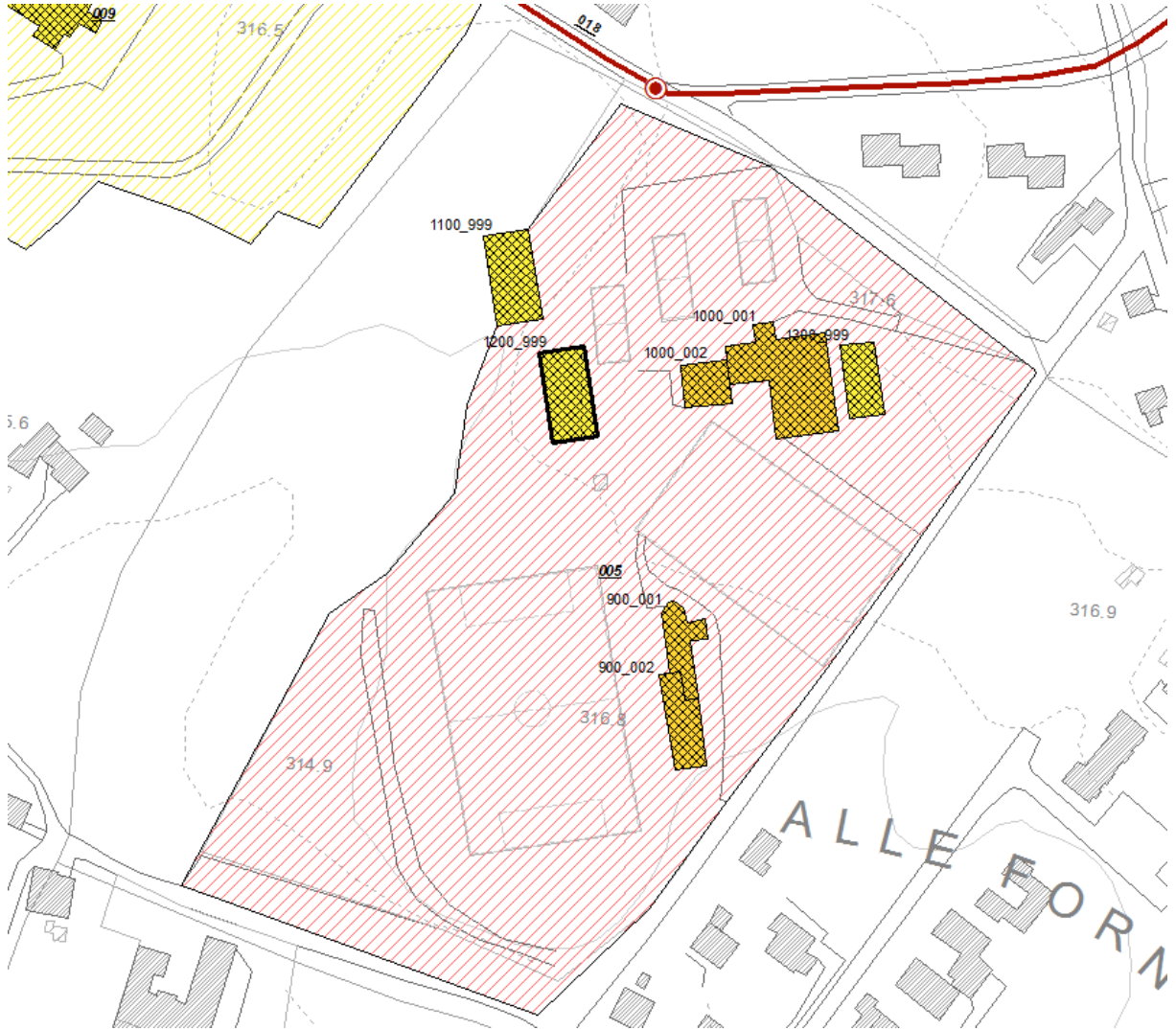

Sezione 1 - IDENTIFICATIVI

Data compilazione	24 / 01 / 2016	Codice ISTAT	
1 Regione	VENETO		05
2 Provincia	Belluno		025
3 Comune	Sedico		053
4 Località abitata	Sedico		10006
5 Sezione censuaria			
6 Identificativo Aggregato Strutturale	0000000013	00	
7 Identificativo Unità Strutturale	999		
8 Identificativo Area di Emergenza	0000000005		
9 Identificativi infrastrutture di Accessibilità/Connessione	a	b	
	c	d	
10 Indirizzo	VIA STADIO	11 Civico	
12 Mappa in allegato (vedi retro)			

Sezione 2 - CARATTERISTICHE GENERALI

POSIZIONE NELL'AGGREGATO	13 Isolata <input checked="" type="radio"/> Sì <input type="radio"/> No	14 <input type="radio"/> Interna <input type="radio"/> D'estremità <input type="radio"/> D'angolo
15 FRONTE INTERFERENTE SU INFRASTRUTTURA ACCESSIBILITÀ/CONNESSIONE (H>L) O AREA DI EMERGENZA (H>d)	<input checked="" type="radio"/> Sì <input type="radio"/> No	
16 UNITÀ STRUTTURALE SPECIALISTICA	<input type="radio"/> Sì <input checked="" type="radio"/> No	17 <input type="radio"/> Chiesa <input type="radio"/> Teatro <input type="radio"/> Torre/campanile/ciminiera <input type="radio"/> Altro
18 NUMERO PIANI TOTALI (INCLUSI INTERRATI)	1	19 PIANI INTERRATI <input checked="" type="radio"/> 0 <input type="radio"/> 1 <input type="radio"/> 2 <input type="radio"/> ≥3
20 ALTEZZA MEDIA DI PIANO (m)	<input type="radio"/> ≤2,50 <input type="radio"/> 2,50-3-50 <input type="radio"/> 3,50-5,00 <input checked="" type="radio"/> ≥5,00	21 ALTEZZA ALL'IMPOSTA DELLA COPERTURA
22 VOLUME UNICO SU AC	<input type="radio"/> Sì <input type="radio"/> No	23 SUPERFICIE MEDIA DI PIANO (mq)
24 STRUTTURA PORTANTE VERTICALE	<input checked="" type="radio"/> C.a. <input type="radio"/> Acciaio <input type="radio"/> Acciaio-c.l.s. <input type="radio"/> Muratura <input type="radio"/> Mista (muratura/c.a.) <input type="radio"/> Legno <input type="radio"/> Non identificata	8
25 TIPO MURATURA	<input type="radio"/> Buona <input type="radio"/> Cattiva <input type="radio"/> Non identificata	26 CORDOLI O CATENE <input type="radio"/> Sì <input type="radio"/> No
27 PILASTRI ISOLATI	<input type="radio"/> Sì <input type="radio"/> No	28 PIANO PILOTIS <input type="radio"/> Sì <input type="radio"/> No
29 SOPRAELEVAZIONI	<input type="radio"/> Sì <input type="radio"/> No	30 DANNO STRUTTURALE <input type="radio"/> Gravissimo <input type="radio"/> Medio - grave <input type="radio"/> Leggero <input checked="" type="radio"/> Assente
31 STATO MANUTENTIVO	<input type="radio"/> Carente <input type="radio"/> Sufficiente <input checked="" type="radio"/> Buono	32 PROPRIETÀ <input checked="" type="radio"/> Pubblica <input type="radio"/> Privata
33 MORFOLOGIA	<input checked="" type="radio"/> Pianeggiante <input type="radio"/> Su leggero pendio (15°÷30°) <input type="radio"/> Su forte pendio (>30°)	34 UBICAZIONE
35 <input type="radio"/> Sotto versante incombente o forte pendio	36 <input type="radio"/> Sopra versante incombente o cresta	MICROZONAZIONE SISMICA
37 Zona MS (condizione peggiore) <input type="radio"/> Stabile <input checked="" type="radio"/> Stabile con amplificazioni <input type="radio"/> Instabile	38 Tipo instabilità <input type="radio"/> Frana <input type="radio"/> Liquefazione <input type="radio"/> Faglia attiva e capace	41 Cedimenti differenziali <input type="radio"/> Cavità sotterranee
42 Localizzazione frana <input type="radio"/> Interferente con l'unità strutturale	43 <input type="radio"/> A monte <input type="radio"/> A valle	44 GEOLOGIA / IDROGEOLOGIA
45 Rischio PAI <input type="radio"/> R1 <input type="radio"/> R2 <input type="radio"/> R3 <input type="radio"/> R4	46 Area alluvionabile <input type="radio"/> Sì <input checked="" type="radio"/> No	47

Sezione 3 - CARATTERISTICHE SPECIFICHE

48 DESTINAZIONE D'USO (USO ATTUALE)	S40
49 TIPO E NUMERO UNITÀ D'USO	A Residenziale (H 0) D Turistico (K 0) G Deposito (N 0) B Commercio (I 0) E Produzione (L 0) C Serv. pubbl. (J 0) F Uffici (M 0)
50 EPOCA DI COSTRUZIONE E RISTRUTTURAZIONE	≤1919 19-45 46-61 62-71 72-81 82-91 92-01 <input checked="" type="checkbox"/> ≥2002
51 UTILIZZAZIONE	<input type="radio"/> >65% <input checked="" type="radio"/> 30-65% <input type="radio"/> <30% <input type="radio"/> Non utilizzato <input type="radio"/> In costruzione <input type="radio"/> Non finito <input type="radio"/> Abbandonato
52 OCCUPANTI	0

Mappa

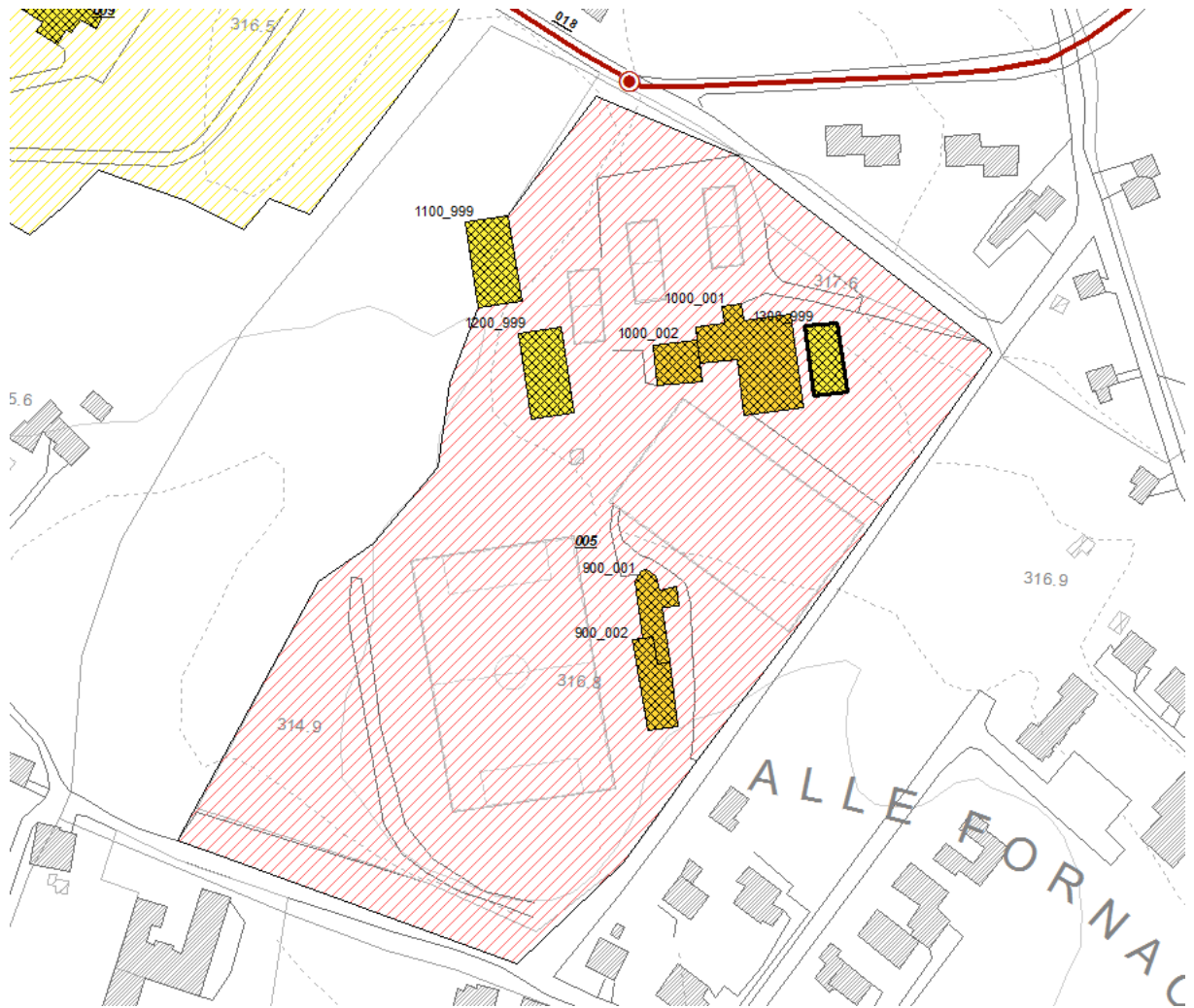

Sezione 1 - IDENTIFICATIVI

Data compilazione	24 / 01 / 2016	Codice ISTAT	
1 Regione	VENETO		05
2 Provincia	Belluno		025
3 Comune	Sedico		053
4 Località abitata	Sedico		10006
5 Sezione censuaria			
6 Identificativo Aggregato Strutturale	0000000014	00	
7 Identificativo Unità Strutturale	999		
8 Identificativo Area di Emergenza	0000000009		
9 Identificativi infrastrutture di Accessibilità/Connessione	a	b	
	c	d	
10 Indirizzo	VIA STADIO	11 Civico	
12 Mappa in allegato (vedi retro)			

Sezione 2 - CARATTERISTICHE GENERALI

POSIZIONE NELL'AGGREGATO	13 Isolata <input checked="" type="radio"/> Sì <input type="radio"/> No	14 <input type="radio"/> Interna <input type="radio"/> D'estremità <input type="radio"/> D'angolo
15 FRONTE INTERFERENTE SU INFRASTRUTTURA ACCESSIBILITÀ/CONNESSIONE (H>L) O AREA DI EMERGENZA (H>d)	<input checked="" type="radio"/> Sì <input type="radio"/> No	
16 UNITÀ STRUTTURALE SPECIALISTICA	<input type="radio"/> Sì <input checked="" type="radio"/> No	17 <input type="radio"/> Chiesa <input type="radio"/> Teatro <input type="radio"/> Torre/campanile/ciminiera <input type="radio"/> Altro
18 NUMERO PIANI TOTALI (INCLUSI INTERRATI)	1	19 PIANI INTERRATI <input checked="" type="radio"/> 0 <input type="radio"/> 1 <input type="radio"/> 2 <input type="radio"/> ≥3
20 ALTEZZA MEDIA DI PIANO (m)	<input type="radio"/> ≤2,50 <input type="radio"/> 2,50-3-50 <input type="radio"/> 3,50-5,00 <input checked="" type="radio"/> ≥5,00	21 ALTEZZA ALL'IMPOSTA DELLA COPERTURA
22 VOLUME UNICO SU AC	<input type="radio"/> Sì <input type="radio"/> No	23 SUPERFICIE MEDIA DI PIANO (mq)
24 STRUTTURA PORTANTE VERTICALE	<input checked="" type="radio"/> C.a. <input type="radio"/> Acciaio <input type="radio"/> Acciaio-c.l.s. <input type="radio"/> Muratura <input type="radio"/> Mista (muratura/c.a.) <input type="radio"/> Legno <input type="radio"/> Non identificata	15
25 TIPO MURATURA	<input type="radio"/> Buona <input type="radio"/> Cattiva <input type="radio"/> Non identificata	26 CORDOLI O CATENE <input type="radio"/> Sì <input type="radio"/> No
27 PILASTRI ISOLATI	<input type="radio"/> Sì <input type="radio"/> No	28 PIANO PILOTIS <input type="radio"/> Sì <input type="radio"/> No
29 SOPRAELEVAZIONI	<input type="radio"/> Sì <input type="radio"/> No	30 DANNO STRUTTURALE <input type="radio"/> Gravissimo <input type="radio"/> Medio - grave <input type="radio"/> Leggero <input checked="" type="radio"/> Assente
31 STATO MANUTENTIVO	<input type="radio"/> Carente <input type="radio"/> Sufficiente <input checked="" type="radio"/> Buono	32 PROPRIETÀ <input checked="" type="radio"/> Pubblica <input type="radio"/> Privata
33 MORFOLOGIA	<input checked="" type="radio"/> Pianeggiante <input type="radio"/> Su leggero pendio (15°÷30°) <input type="radio"/> Su forte pendio (>30°)	34 UBICAZIONE
35 <input type="radio"/> Sotto versante incombente o forte pendio	36 <input type="radio"/> Sopra versante incombente o cresta	MICROZONAZIONE SISMICA
37 Zona MS (condizione peggiore) <input type="radio"/> Stabile <input checked="" type="radio"/> Stabile con amplificazioni <input type="radio"/> Instabile	38 Tipo instabilità <input type="radio"/> Frana <input type="radio"/> Liquefazione <input type="radio"/> Faglia attiva e capace	41 Cedimenti differenziali <input type="radio"/> Cavità sotterranee
42 Localizzazione frana <input type="radio"/> Interferente con l'unità strutturale <input type="radio"/> A monte <input type="radio"/> A valle	43 Rischio PAI <input type="radio"/> R1 <input type="radio"/> R2 <input type="radio"/> R3 <input type="radio"/> R4	44 Area alluvionabile <input type="radio"/> Sì <input checked="" type="radio"/> No

Sezione 3 - CARATTERISTICHE SPECIFICHE

48 DESTINAZIONE D'USO (USO ATTUALE)	S67			
49 TIPO E NUMERO UNITÀ D'USO	A Residenziale (H 0)	D Turistico (K 0)	G Deposito (N 0)	
	B Commercio (I 0)	E Produzione (L 0)		
	C Serv. pubbl. (J 0)	F Uffici (M 0)		
50 EPOCA DI COSTRUZIONE E RISTRUTTURAZIONE	≤1919	19-45	46-61	62-71
			72-81	82-91 <input checked="" type="checkbox"/> 92-01 <input type="checkbox"/> ≥2002
51 UTILIZZAZIONE	<input type="radio"/> >65% <input checked="" type="radio"/> 30-65% <input type="radio"/> <30%	<input type="radio"/> Non utilizzato <input type="radio"/> In costruzione <input type="radio"/> Non finito <input type="radio"/> Abbandonato		
52 OCCUPANTI	0			

Mappa

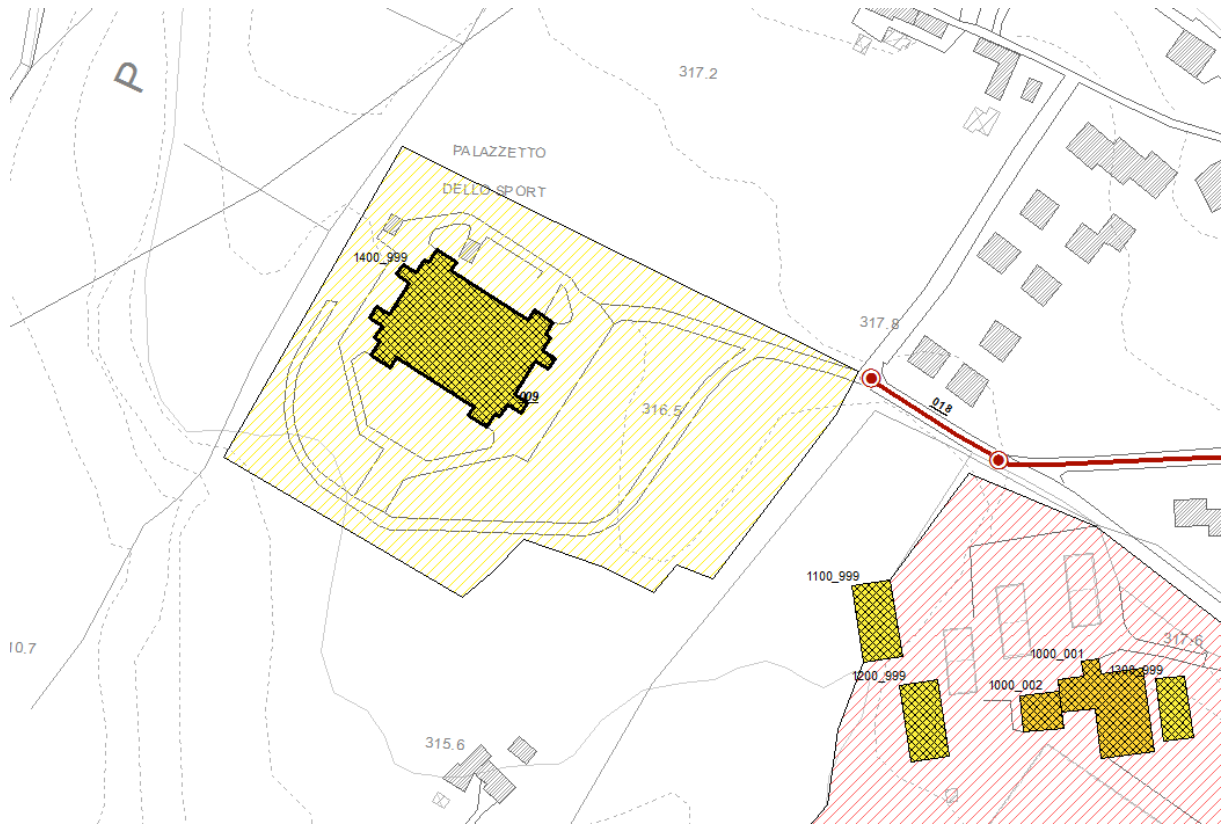

Sezione 1 - IDENTIFICATIVI

Data compilazione	24 / 01 / 2016	Codice ISTAT	
1 Regione	VENETO		05
2 Provincia	Belluno		025
3 Comune	Sedico		053
4 Località abitata	Libano		10002
5 Sezione censuaria			
6 Identificativo Aggregato Strutturale		0000000015	00
7 Identificativo Unità Strutturale		001	
8 Identificativo Area di Emergenza		0000000003	
9 Identificativi infrastrutture di Accessibilità/Connessione	a		b
	c		d
10 Indirizzo	VIA BOLAGO	11 Civico	
12 Mappa in allegato (vedi retro)			

Sezione 2 - CARATTERISTICHE GENERALI

POSIZIONE NELL'AGGREGATO	13 Isolata <input type="radio"/> Sì <input checked="" type="radio"/> No	14 <input type="radio"/> Interna <input checked="" type="radio"/> D'estremità <input type="radio"/> D'angolo
15 FRONTE INTERFERENTE SU INFRASTRUTTURA ACCESSIBILITÀ/CONNESSIONE (H>L) O AREA DI EMERGENZA (H>d)	<input checked="" type="radio"/> Sì <input type="radio"/> No	
16 UNITÀ STRUTTURALE SPECIALISTICA	<input type="radio"/> Sì <input checked="" type="radio"/> No	17 <input type="radio"/> Chiesa <input type="radio"/> Teatro <input type="radio"/> Torre/campanile/ciminiera <input type="radio"/> Altro
18 NUMERO PIANI TOTALI (INCLUSI INTERRATI)	3	19 PIANI INTERRATI <input checked="" type="radio"/> 0 <input type="radio"/> 1 <input type="radio"/> 2 <input type="radio"/> ≥3
20 ALTEZZA MEDIA DI PIANO (m)	<input type="radio"/> ≤2,50 <input checked="" type="radio"/> 2,50-3-50 <input type="radio"/> 3,50-5,00 <input type="radio"/> ≥5,00	21 ALTEZZA ALL'IMPOSTA DELLA COPERTURA
22 VOLUME UNICO SU AC	<input type="radio"/> Sì <input type="radio"/> No	23 SUPERFICIE MEDIA DI PIANO (mq)
24 STRUTTURA PORTANTE VERTICALE	<input type="radio"/> C.a. <input type="radio"/> Acciaio <input type="radio"/> Acciaio-c.l.s. <input checked="" type="radio"/> Muratura <input type="radio"/> Mista (muratura/c.a.) <input type="radio"/> Legno <input type="radio"/> Non identificata	8
25 TIPO MURATURA	<input checked="" type="radio"/> Buona <input type="radio"/> Cattiva <input type="radio"/> Non identificata	26 CORDOLI O CATENE <input type="radio"/> Sì <input type="radio"/> No
27 PILASTRI ISOLATI	<input type="radio"/> Sì <input type="radio"/> No	28 PIANO PILOTIS <input type="radio"/> Sì <input type="radio"/> No
29 SOPRAELEVAZIONI	<input type="radio"/> Sì <input type="radio"/> No	31 STATO MANUTENTIVO <input type="radio"/> Carente <input type="radio"/> Sufficiente <input checked="" type="radio"/> Buono
30 DANNO STRUTTURALE	<input type="radio"/> Gravissimo <input type="radio"/> Medio - grave <input type="radio"/> Leggero <input checked="" type="radio"/> Assente	32 PROPRIETÀ <input checked="" type="checkbox"/> Pubblica <input type="checkbox"/> Privata
33 MORFOLOGIA	<input checked="" type="radio"/> Pianeggiante <input type="radio"/> Su leggero pendio (15°÷30°) <input type="radio"/> Su forte pendio (>30°)	34 UBICAZIONE
35	<input type="radio"/> Sotto versante incombente o forte pendio <input type="radio"/> Sopra versante incombente o cresta	36
37 MICROZONAZIONE SISMICA	37 Zona MS (condizione peggiore) <input type="radio"/> Stabile <input checked="" type="radio"/> Stabile con amplificazioni <input type="radio"/> Instabile	38
38	Tipo instabilità <input type="radio"/> Frana <input type="radio"/> Liquefazione <input type="radio"/> Faglia attiva e capace <input type="radio"/> Cedimenti differenziali <input type="radio"/> Cavità sotterranee	39
39	Localizzazione frana <input type="radio"/> Interferente con l'unità strutturale <input type="radio"/> A monte <input type="radio"/> A valle	40
40	Rischio PAI <input type="radio"/> R1 <input type="radio"/> R2 <input type="radio"/> R3 <input type="radio"/> R4	41
41	Area alluvionabile <input type="radio"/> Sì <input checked="" type="radio"/> No	42
42		43
43		44
44		45
45		46
46		47
47		48

Sezione 3 - CARATTERISTICHE SPECIFICHE

48 DESTINAZIONE D'USO (USO ATTUALE)	
49 TIPO E NUMERO UNITÀ D'USO	A Residenziale (H 0) D Turistico (K 0) G Deposito (N 0) B Commercio (I 0) E Produzione (L 0) C Serv. pubbl. (J 0) F Uffici (M 0)
50 EPOCA DI COSTRUZIONE E RISTRUTTURAZIONE	≤1919 19-45 <input checked="" type="checkbox"/> 46-61 62-71 72-81 82-91 92-01 ≥2002
51 UTILIZZAZIONE	<input type="radio"/> >65% <input checked="" type="radio"/> 30-65% <input type="radio"/> <30% <input type="radio"/> Non utilizzato <input type="radio"/> In costruzione <input type="radio"/> Non finito <input type="radio"/> Abbandonato
52 OCCUPANTI	0

Mappa

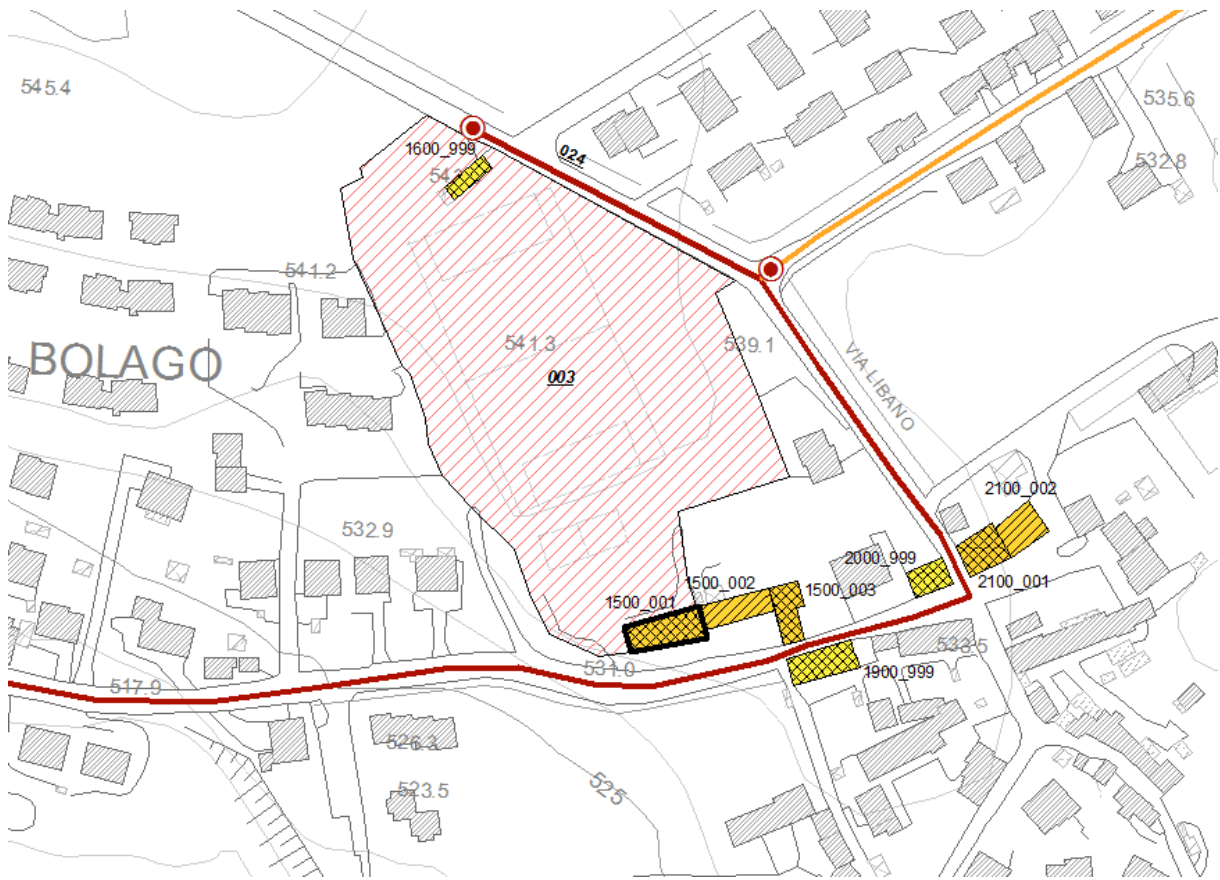

Sezione 1 - IDENTIFICATIVI

Data compilazione	24 / 01 / 2016	Codice ISTAT	
1 Regione	VENETO		05
2 Provincia	Belluno		025
3 Comune	Sedico		053
4 Località abitata	Libano		10002
5 Sezione censuaria			
6 Identificativo Aggregato Strutturale	0000000015	00	
7 Identificativo Unità Strutturale	002		
8 Identificativo Area di Emergenza			
9 Identificativi infrastrutture di Accessibilità/Connessione	a	b	
	c	d	
10 Indirizzo	VIA LIBANO	11 Civico	
12 Mappa in allegato (vedi retro)			

Sezione 2 - CARATTERISTICHE GENERALI

POSIZIONE NELL'AGGREGATO	13 Isolata <input type="radio"/> Sì <input checked="" type="radio"/> No	14 <input checked="" type="radio"/> Interna <input type="radio"/> D'estremità <input type="radio"/> D'angolo
15 FRONTE INTERFERENTE SU INFRASTRUTTURA ACCESSIBILITÀ/CONNESSIONE (H>L) O AREA DI EMERGENZA (H>d)	<input type="radio"/> Sì <input checked="" type="radio"/> No	
16 UNITÀ STRUTTURALE SPECIALISTICA	<input type="radio"/> Sì <input checked="" type="radio"/> No	17 <input type="radio"/> Chiesa <input type="radio"/> Teatro <input type="radio"/> Torre/campanile/ciminiera <input type="radio"/> Altro
18 NUMERO PIANI TOTALI (INCLUSI INTERRATI)	2	19 PIANI INTERRATI <input checked="" type="radio"/> 0 <input type="radio"/> 1 <input type="radio"/> 2 <input type="radio"/> ≥3
20 ALTEZZA MEDIA DI PIANO (m)	<input type="radio"/> ≤2,50 <input checked="" type="radio"/> 2,50-3-50 <input type="radio"/> 3,50-5,00 <input type="radio"/> ≥5,00	21 ALTEZZA ALL'IMPOSTA DELLA COPERTURA
22 VOLUME UNICO SU AC	<input type="radio"/> Sì <input checked="" type="radio"/> No	23 SUPERFICIE MEDIA DI PIANO (mq)
24 STRUTTURA PORTANTE VERTICALE	<input type="radio"/> C.a. <input type="radio"/> Acciaio <input type="radio"/> Acciaio-c.l.s. <input type="radio"/> Muratura <input checked="" type="radio"/> Mista (muratura/c.a.) <input type="radio"/> Legno <input type="radio"/> Non identificata	6
25 TIPO MURATURA	<input checked="" type="radio"/> Buona <input type="radio"/> Cattiva <input type="radio"/> Non identificata	26 CORDOLI O CATENE <input type="radio"/> Sì <input checked="" type="radio"/> No
27 PILASTRI ISOLATI	<input type="radio"/> Sì <input checked="" type="radio"/> No	28 PIANO PILOTIS <input type="radio"/> Sì <input checked="" type="radio"/> No
29 SOPRAELEVAZIONI	<input type="radio"/> Sì <input checked="" type="radio"/> No	
30 DANNO STRUTTURALE	<input type="radio"/> Gravissimo <input type="radio"/> Medio - grave <input type="radio"/> Leggero <input checked="" type="radio"/> Assente	31 STATO MANUTENTIVO <input type="radio"/> Carente <input type="radio"/> Sufficiente <input checked="" type="radio"/> Buono
PROPRIETÀ	32 <input type="radio"/> Pubblica <input checked="" type="radio"/> Privata	
33 MORFOLOGIA	<input checked="" type="radio"/> Pianeggiante <input type="radio"/> Su leggero pendio (15°÷30°) <input type="radio"/> Su forte pendio (>30°)	
UBICAZIONE	35 <input type="radio"/> Sotto versante incombente o forte pendio <input checked="" type="radio"/> Sopra versante incombente o cresta	
MICROZONAZIONE SISMICA	37 Zona MS (condizione peggiore) <input type="radio"/> Stabile <input checked="" type="radio"/> Stabile con amplificazioni <input type="radio"/> Instabile	
38 Tipo instabilità	<input type="radio"/> Frana <input checked="" type="radio"/> Liquefazione <input type="radio"/> Faglia attiva e capace	41 Cedimenti differenziali <input type="radio"/> Sì <input checked="" type="radio"/> No
42 CAVITÀ SOTTERRANEE	<input type="radio"/> Sì <input checked="" type="radio"/> No	
43 GEOLOGIA / IDROGEOLOGIA	Localizzazione frana <input type="radio"/> Localizzata <input checked="" type="radio"/> Interferente con l'unità strutturale	44 A monte <input type="radio"/> Sì <input checked="" type="radio"/> No
45 Rischio PAI	<input type="radio"/> R1 <input type="radio"/> R2 <input type="radio"/> R3 <input type="radio"/> R4	47 Area alluvionabile <input type="radio"/> Sì <input checked="" type="radio"/> No

Sezione 3 - CARATTERISTICHE SPECIFICHE

48 DESTINAZIONE D'USO (USO ATTUALE)	
49 TIPO E NUMERO UNITÀ D'USO	A Residenziale (H 0) D Turistico (K 0) G Deposito (N 0) B Commercio (I 0) E Produzione (L 0) C Serv. pubbl. (J 0) F Uffici (M 0)
50 EPOCA DI COSTRUZIONE E RISTRUTTURAZIONE	≤1919 19-45 46-61 <input checked="" type="checkbox"/> 62-71 72-81 82-91 92-01 ≥2002
51 UTILIZZAZIONE	<input type="radio"/> >65% <input checked="" type="radio"/> 30-65% <input type="radio"/> <30% <input type="radio"/> Non utilizzato <input type="radio"/> In costruzione <input type="radio"/> Non finito <input type="radio"/> Abbandonato
52 OCCUPANTI	0

Mappa

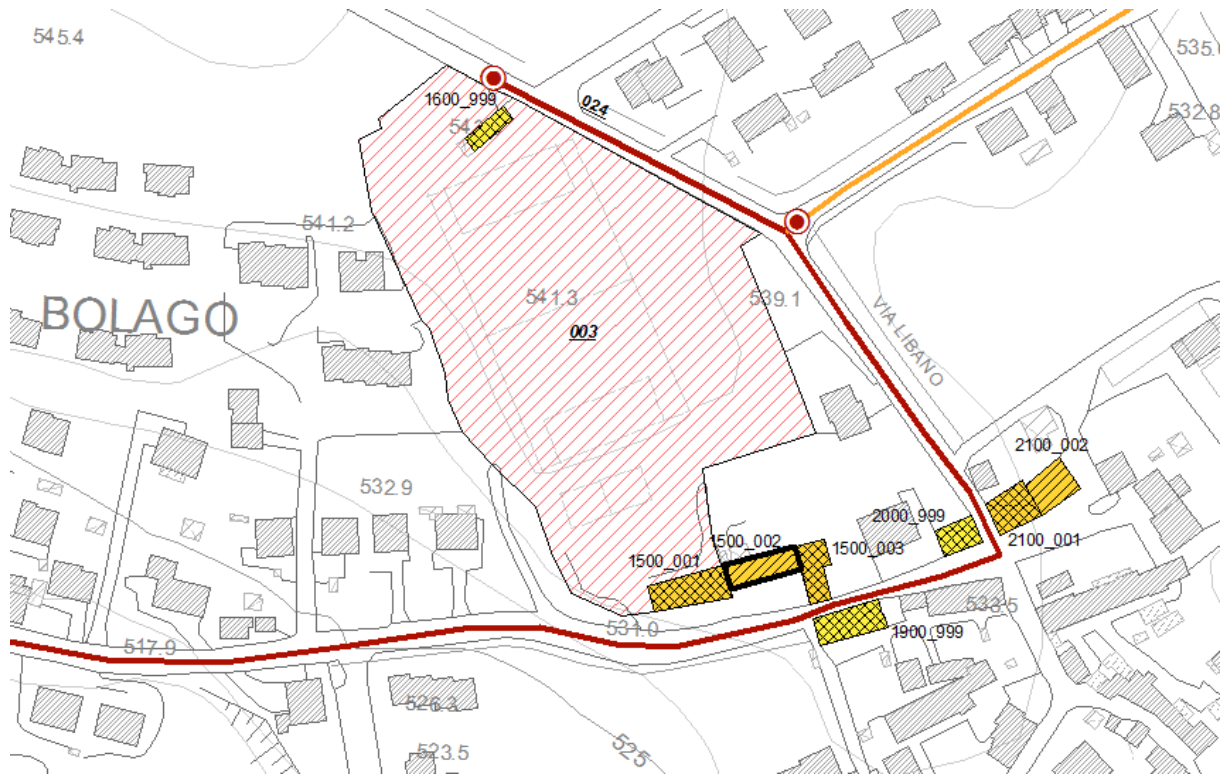

Sezione 1 - IDENTIFICATIVI

Data compilazione	24 / 01 / 2016	Codice ISTAT	
1 Regione	VENETO		05
2 Provincia	Belluno		025
3 Comune	Sedico		053
4 Località abitata	Libano		10002
5 Sezione censuaria			
6 Identificativo Aggregato Strutturale		0000000015	00
7 Identificativo Unità Strutturale			003
8 Identificativo Area di Emergenza			
9 Identificativi infrastrutture di Accessibilità/Connessione	a	0000000023	b
	c		d
10 Indirizzo	VIA LIBANO	11 Civico	
12 Mappa in allegato (vedi retro)			

Sezione 2 - CARATTERISTICHE GENERALI

POSIZIONE NELL'AGGREGATO	13 Isolata <input type="radio"/> Sì <input checked="" type="radio"/> No	14 <input type="radio"/> Interna <input checked="" type="radio"/> D'estremità <input type="radio"/> D'angolo
15 FRONTE INTERFERENTE SU INFRASTRUTTURA ACCESSIBILITÀ/CONNESSIONE (H>L) O AREA DI EMERGENZA (H>d)	<input checked="" type="radio"/> Sì <input type="radio"/> No	
16 UNITÀ STRUTTURALE SPECIALISTICA	<input type="radio"/> Sì <input checked="" type="radio"/> No	17 <input type="radio"/> Chiesa <input type="radio"/> Teatro <input type="radio"/> Torre/campanile/ciminiera <input type="radio"/> Altro
18 NUMERO PIANI TOTALI (INCLUSI INTERRATI)	2	19 PIANI INTERRATI <input checked="" type="radio"/> 0 <input type="radio"/> 1 <input type="radio"/> 2 <input type="radio"/> ≥3
20 ALTEZZA MEDIA DI PIANO (m)	<input type="radio"/> ≤2,50 <input checked="" type="radio"/> 2,50-3-50 <input type="radio"/> 3,50-5,00 <input type="radio"/> ≥5,00	21 ALTEZZA ALL'IMPOSTA DELLA COPERTURA
22 VOLUME UNICO SU AC	<input type="radio"/> Sì <input type="radio"/> No	23 SUPERFICIE MEDIA DI PIANO (mq)
24 STRUTTURA PORTANTE VERTICALE	<input type="radio"/> C.a. <input type="radio"/> Acciaio <input type="radio"/> Acciaio-c.l.s. <input checked="" type="radio"/> Muratura <input type="radio"/> Mista (muratura/c.a.) <input type="radio"/> Legno <input type="radio"/> Non identificata	5
25 TIPO MURATURA	<input type="radio"/> Buona <input type="radio"/> Cattiva <input checked="" type="radio"/> Non identificata	26 CORDOLI O CATENE
27 PILASTRI ISOLATI	<input type="radio"/> Sì <input type="radio"/> No	<input type="radio"/> Sì <input type="radio"/> No
28 PIANO PILOTIS	<input type="radio"/> Sì <input type="radio"/> No	29 SOPRAELEVAZIONI
30 DANNO STRUTTURALE	<input type="radio"/> Gravissimo <input type="radio"/> Medio - grave <input type="radio"/> Leggero <input checked="" type="radio"/> Assente	31 STATO MANUTENTIVO
PROPRIETÀ	32 <input type="radio"/> Pubblica <input checked="" type="radio"/> Privata	<input type="radio"/> Carente <input checked="" type="radio"/> Sufficiente <input type="radio"/> Buono
34 MORFOLOGIA	<input checked="" type="radio"/> Pianeggiante <input type="radio"/> Su leggero pendio (15°÷30°) <input type="radio"/> Su forte pendio (>30°)	
UBICAZIONE	35 <input type="radio"/> Sotto versante incombente o forte pendio <input checked="" type="radio"/> Sopra versante incombente o cresta	
MICROZONAZIONE SISMICA	37 Zona MS (condizione peggiore) <input type="radio"/> Stabile <input checked="" type="radio"/> Stabile con amplificazioni <input type="radio"/> Instabile	
38 Tipo instabilità	<input type="radio"/> Frana <input type="radio"/> Liquefazione <input type="radio"/> Faglia attiva e capace <input type="radio"/> Cedimenti differenziali <input type="radio"/> Cavità sotterranee	
GEOLOGIA / IDROGEOLOGIA	43 Localizzazione frana <input type="radio"/> Interferente con l'unità strutturale <input type="radio"/> A monte <input type="radio"/> A valle	45
Rischio PAI	<input type="radio"/> R1 <input type="radio"/> R2 <input type="radio"/> R3 <input type="radio"/> R4	47 Area alluvionabile <input type="radio"/> Sì <input checked="" type="radio"/> No

Sezione 3 - CARATTERISTICHE SPECIFICHE

48 DESTINAZIONE D'USO (USO ATTUALE)	
49 TIPO E NUMERO UNITÀ D'USO	A Residenziale (H 0) D Turistico (K 0) G Deposito (N 0) B Commercio (I 0) E Produzione (L 0) C Serv. pubbl. (J 0) F Uffici (M 0)
50 EPOCA DI COSTRUZIONE E RISTRUTTURAZIONE	≤1919 19-45 <input checked="" type="checkbox"/> 46-61 62-71 72-81 82-91 92-01 ≥2002
51 UTILIZZAZIONE	<input type="radio"/> >65% <input type="radio"/> 30-65% <input checked="" type="radio"/> <30% <input type="radio"/> Non utilizzato <input type="radio"/> In costruzione <input type="radio"/> Non finito <input type="radio"/> Abbandonato
52 OCCUPANTI	0

Mappa

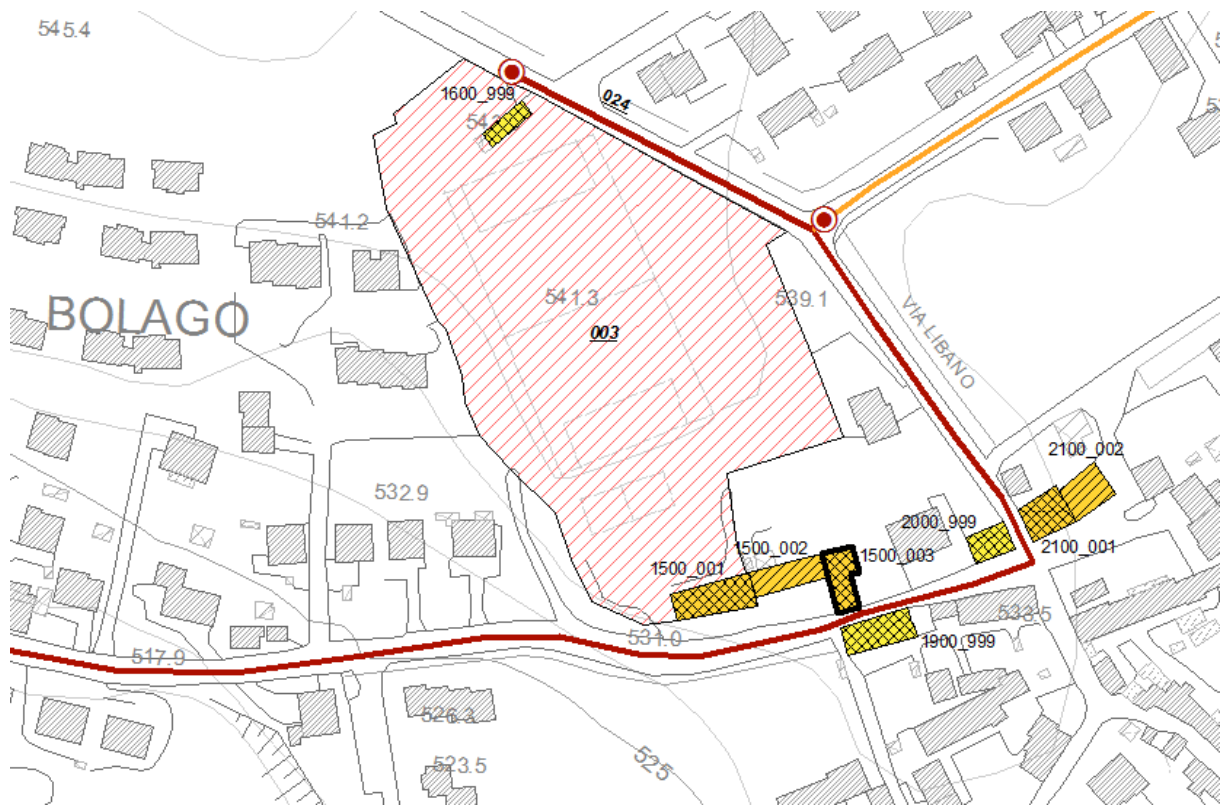

Sezione 1 - IDENTIFICATIVI

Data compilazione	24 / 01 / 2016	Codice ISTAT	
1 Regione	VENETO		05
2 Provincia	Belluno		025
3 Comune	Sedico		053
4 Località abitata	Libano		10002
5 Sezione censuaria			
6 Identificativo Aggregato Strutturale		0000000016	00
7 Identificativo Unità Strutturale			999
8 Identificativo Area di Emergenza		0000000003	
9 Identificativi infrastrutture di Accessibilità/Connessione	a		b
	c		d
10 Indirizzo	VIA BARP	11 Civico	
12 Mappa in allegato (vedi retro)			

Sezione 2 - CARATTERISTICHE GENERALI

POSIZIONE NELL'AGGREGATO	13 Isolata <input checked="" type="radio"/> Sì <input type="radio"/> No	14 <input type="radio"/> Interna <input type="radio"/> D'estremità <input type="radio"/> D'angolo
15 FRONTE INTERFERENTE SU INFRASTRUTTURA ACCESSIBILITÀ/CONNESSIONE (H>L) O AREA DI EMERGENZA (H>d)	<input checked="" type="radio"/> Sì <input type="radio"/> No	
16 UNITÀ STRUTTURALE SPECIALISTICA	<input type="radio"/> Sì <input checked="" type="radio"/> No	17 <input type="radio"/> Chiesa <input type="radio"/> Teatro <input type="radio"/> Torre/campanile/ciminiera <input type="radio"/> Altro
18 NUMERO PIANI TOTALI (INCLUSI INTERRATI)	1	19 PIANI INTERRATI <input checked="" type="radio"/> 0 <input type="radio"/> 1 <input type="radio"/> 2 <input type="radio"/> ≥3
20 ALTEZZA MEDIA DI PIANO (m)	<input type="radio"/> ≤2,50 <input type="radio"/> 2,50-3-50 <input checked="" type="radio"/> 3,50-5,00 <input type="radio"/> ≥5,00	21 ALTEZZA ALL'IMPOSTA DELLA COPERTURA
22 VOLUME UNICO SU AC	<input type="radio"/> Sì <input type="radio"/> No	23 SUPERFICIE MEDIA DI PIANO (mq)
24 STRUTTURA PORTANTE VERTICALE	<input type="radio"/> C.a. <input type="radio"/> Acciaio <input type="radio"/> Acciaio-c.l.s. <input checked="" type="radio"/> Muratura <input type="radio"/> Mista (muratura/c.a.) <input type="radio"/> Legno <input type="radio"/> Non identificata	4
25 TIPO MURATURA	<input type="radio"/> Buona <input type="radio"/> Cattiva <input checked="" type="radio"/> Non identificata	26 CORDOLI O CATENE
27 PILASTRI ISOLATI	<input type="radio"/> Sì <input type="radio"/> No	<input type="radio"/> Sì <input type="radio"/> No
28 PIANO PILOTIS	<input type="radio"/> Sì <input type="radio"/> No	29 SOPRAELEVAZIONI
30 DANNO STRUTTURALE	<input type="radio"/> Gravissimo <input type="radio"/> Medio - grave <input type="radio"/> Leggero <input checked="" type="radio"/> Assente	31 STATO MANUTENTIVO
PROPRIETÀ	32 <input checked="" type="checkbox"/> Pubblica <input type="checkbox"/> Privata	<input type="radio"/> Carente <input type="radio"/> Sufficiente <input checked="" type="radio"/> Buono
34 MORFOLOGIA	<input checked="" type="radio"/> Pianeggiante <input type="radio"/> Su leggero pendio (15°÷30°) <input type="radio"/> Su forte pendio (>30°)	
UBICAZIONE	35 <input type="checkbox"/> Sotto versante incombente o forte pendio <input type="checkbox"/> Sopra versante incombente o cresta	
MICROZONAZIONE SISMICA	37 Zona MS (condizione peggiore) <input type="radio"/> Stabile <input checked="" type="radio"/> Stabile con amplificazioni <input type="radio"/> Instabile	
GEOLOGIA / IDROGEOLOGIA	Tipo instabilità 38 <input type="checkbox"/> Frana <input type="checkbox"/> Liquefazione 39 <input type="checkbox"/> Faglia attiva e capace 40 <input type="checkbox"/> Cedimenti differenziali 41 <input type="checkbox"/> Cavità sotterranee 42	43 Localizzazione frana <input type="checkbox"/> Interferente con l'unità strutturale <input type="checkbox"/> A monte 44 <input type="checkbox"/> A valle 45
Rischio PAI	<input type="radio"/> R1 <input type="radio"/> R2 <input type="radio"/> R3 <input type="radio"/> R4	47 Area alluvionabile <input type="radio"/> Sì <input checked="" type="radio"/> No

Sezione 3 - CARATTERISTICHE SPECIFICHE

48 DESTINAZIONE D'USO (USO ATTUALE)	
49 TIPO E NUMERO UNITÀ D'USO	A Residenziale (H 0) D Turistico (K 0) G Deposito (N 0) B Commercio (I 0) E Produzione (L 0) C Serv. pubbl. (J 0) F Uffici (M 0)
50 EPOCA DI COSTRUZIONE E RISTRUTTURAZIONE	<input type="checkbox"/> ≤1919 <input type="checkbox"/> 19-45 <input type="checkbox"/> 46-61 <input type="checkbox"/> 62-71 <input checked="" type="checkbox"/> 72-81 <input type="checkbox"/> 82-91 <input type="checkbox"/> 92-01 <input type="checkbox"/> ≥2002
51 UTILIZZAZIONE	<input type="radio"/> >65% <input checked="" type="radio"/> 30-65% <input type="radio"/> <30% <input type="radio"/> Non utilizzato <input type="radio"/> In costruzione <input type="radio"/> Non finito <input type="radio"/> Abbandonato
52 OCCUPANTI	0

Mappa

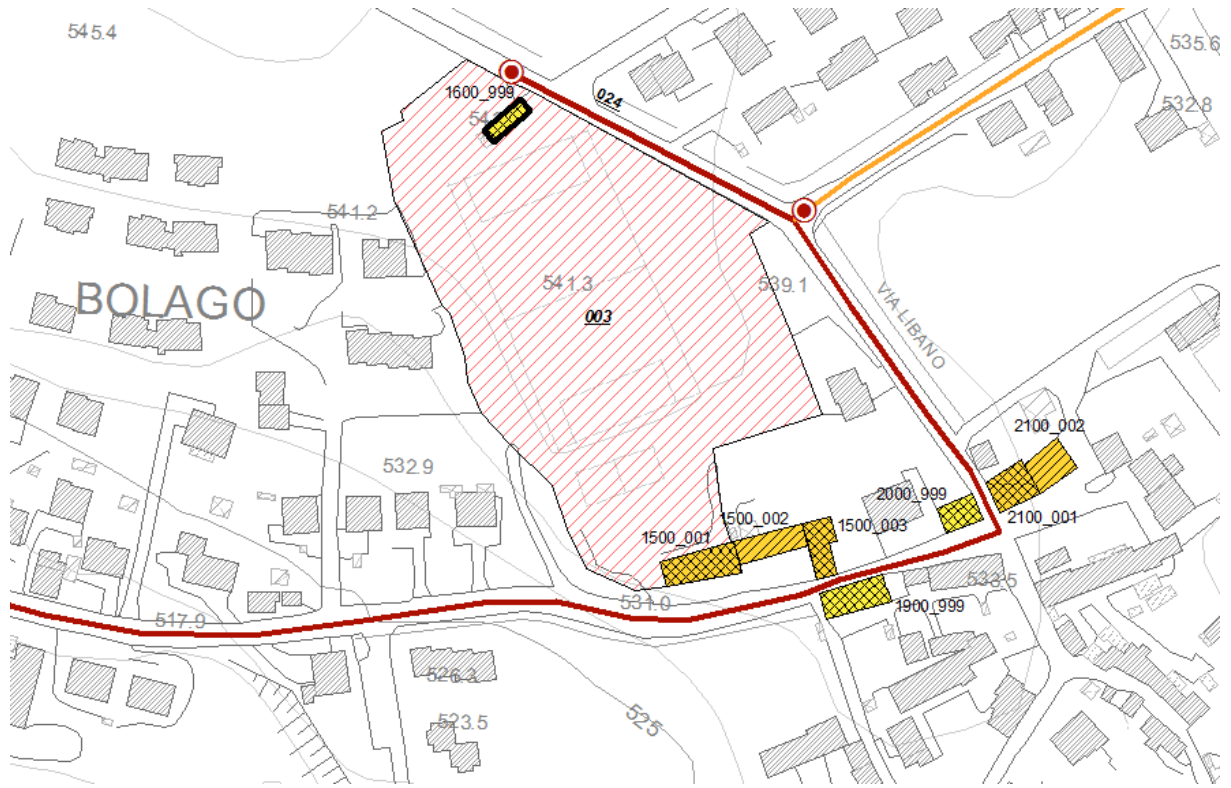

Sezione 1 - IDENTIFICATIVI

Data compilazione	24 / 01 / 2016	Codice ISTAT	
1 Regione	VENETO		05
2 Provincia	Belluno		025
3 Comune	Sedico		053
4 Località abitata	Mas		10003
5 Sezione censuaria			
6 Identificativo Aggregato Strutturale		0000000017	00
7 Identificativo Unità Strutturale			999
8 Identificativo Area di Emergenza		0000000002	
9 Identificativi infrastrutture di Accessibilità/Connessione	a		b
	c		d
10 Indirizzo	VIA MONTE PELF	11 Civico	
12 Mappa in allegato (vedi retro)			

Sezione 2 - CARATTERISTICHE GENERALI

POSIZIONE NELL'AGGREGATO	13 Isolata <input type="radio"/> Sì <input type="radio"/> No	14 <input type="radio"/> Interna <input type="radio"/> D'estremità <input type="radio"/> D'angolo
15 FRONTE INTERFERENTE SU INFRASTRUTTURA ACCESSIBILITÀ/CONNESSIONE (H>L) O AREA DI EMERGENZA (H>d)	<input checked="" type="radio"/> Sì <input type="radio"/> No	
16 UNITÀ STRUTTURALE SPECIALISTICA	<input type="radio"/> Sì <input checked="" type="radio"/> No	17 <input type="radio"/> Chiesa <input type="radio"/> Teatro <input type="radio"/> Torre/campanile/ciminiera <input type="radio"/> Altro
18 NUMERO PIANI TOTALI (INCLUSI INTERRATI)	1	19 PIANI INTERRATI <input checked="" type="radio"/> 0 <input type="radio"/> 1 <input type="radio"/> 2 <input type="radio"/> ≥3
20 ALTEZZA MEDIA DI PIANO (m)	<input type="radio"/> ≤2,50 <input type="radio"/> 2,50-3-50 <input type="radio"/> 3,50-5,00 <input checked="" type="radio"/> ≥5,00	21 ALTEZZA ALL'IMPOSTA DELLA COPERTURA
22 VOLUME UNICO SU AC	<input type="radio"/> Sì <input type="radio"/> No	23 SUPERFICIE MEDIA DI PIANO (mq)
24 STRUTTURA PORTANTE VERTICALE	<input type="radio"/> C.a. <input type="radio"/> Acciaio <input checked="" type="radio"/> Acciaio-c.l.s. <input type="radio"/> Muratura <input type="radio"/> Mista (muratura/c.a.) <input type="radio"/> Legno <input type="radio"/> Non identificata	8
25 TIPO MURATURA	<input type="radio"/> Buona <input type="radio"/> Cattiva <input type="radio"/> Non identificata	26 CORDOLI O CATENE <input type="radio"/> Sì <input type="radio"/> No
27 PILASTRI ISOLATI	<input type="radio"/> Sì <input type="radio"/> No	28 PIANO PILOTIS <input type="radio"/> Sì <input type="radio"/> No
29 SOPRAELEVAZIONI	<input type="radio"/> Sì <input type="radio"/> No	31 STATO MANUTENTIVO <input type="radio"/> Carente <input type="radio"/> Sufficiente <input checked="" type="radio"/> Buono
30 DANNO STRUTTURALE	<input type="radio"/> Gravissimo <input type="radio"/> Medio - grave <input type="radio"/> Leggero <input checked="" type="radio"/> Assente	32 PROPRIETÀ <input checked="" type="checkbox"/> Pubblica <input type="checkbox"/> Privata
33 MORFOLOGIA	<input checked="" type="radio"/> Pianeggiante <input type="radio"/> Su leggero pendio (15°÷30°) <input type="radio"/> Su forte pendio (>30°)	34 UBICAZIONE
35 <input type="checkbox"/> Sotto versante incombente o forte pendio	36 <input type="checkbox"/> Sopra versante incombente o cresta	37 MICROZONAZIONE SISMICA
37 Zona MS (condizione peggiore)	<input type="radio"/> Stabile <input checked="" type="radio"/> Stabile con amplificazioni <input type="radio"/> Instabile	38 Tipo instabilità <input type="checkbox"/> Frana <input type="checkbox"/> Liquefazione <input type="checkbox"/> Faglia attiva e capace <input type="checkbox"/> Cedimenti differenziali <input type="checkbox"/> Cavità sotterranee
38 Localizzazione frana	<input type="checkbox"/> Interferente con l'unità strutturale <input type="checkbox"/> A monte <input type="checkbox"/> A valle	43 GEOLOGIA / IDROGEOLOGIA
43 Rischio PAI	<input type="radio"/> R1 <input type="radio"/> R2 <input type="radio"/> R3 <input type="radio"/> R4	44 Area alluvionabile <input type="radio"/> Sì <input checked="" type="radio"/> No

Sezione 3 - CARATTERISTICHE SPECIFICHE

48 DESTINAZIONE D'USO (USO ATTUALE)	S67
49 TIPO E NUMERO UNITÀ D'USO	A Residenziale (H 0) D Turistico (K 0) G Deposito (N 0) B Commercio (I 0) E Produzione (L 0) C Serv. pubbl. (J 0) F Uffici (M 0)
50 EPOCA DI COSTRUZIONE E RISTRUTTURAZIONE	<input type="checkbox"/> ≤1919 <input type="checkbox"/> 19-45 <input type="checkbox"/> 46-61 <input type="checkbox"/> 62-71 <input checked="" type="checkbox"/> 72-81 <input type="checkbox"/> 82-91 <input type="checkbox"/> 92-01 <input type="checkbox"/> ≥2002
51 UTILIZZAZIONE	<input type="radio"/> >65% <input checked="" type="radio"/> 30-65% <input type="radio"/> <30% <input type="radio"/> Non utilizzato <input type="radio"/> In costruzione <input type="radio"/> Non finito <input type="radio"/> Abbandonato
52 OCCUPANTI	0

Mappa

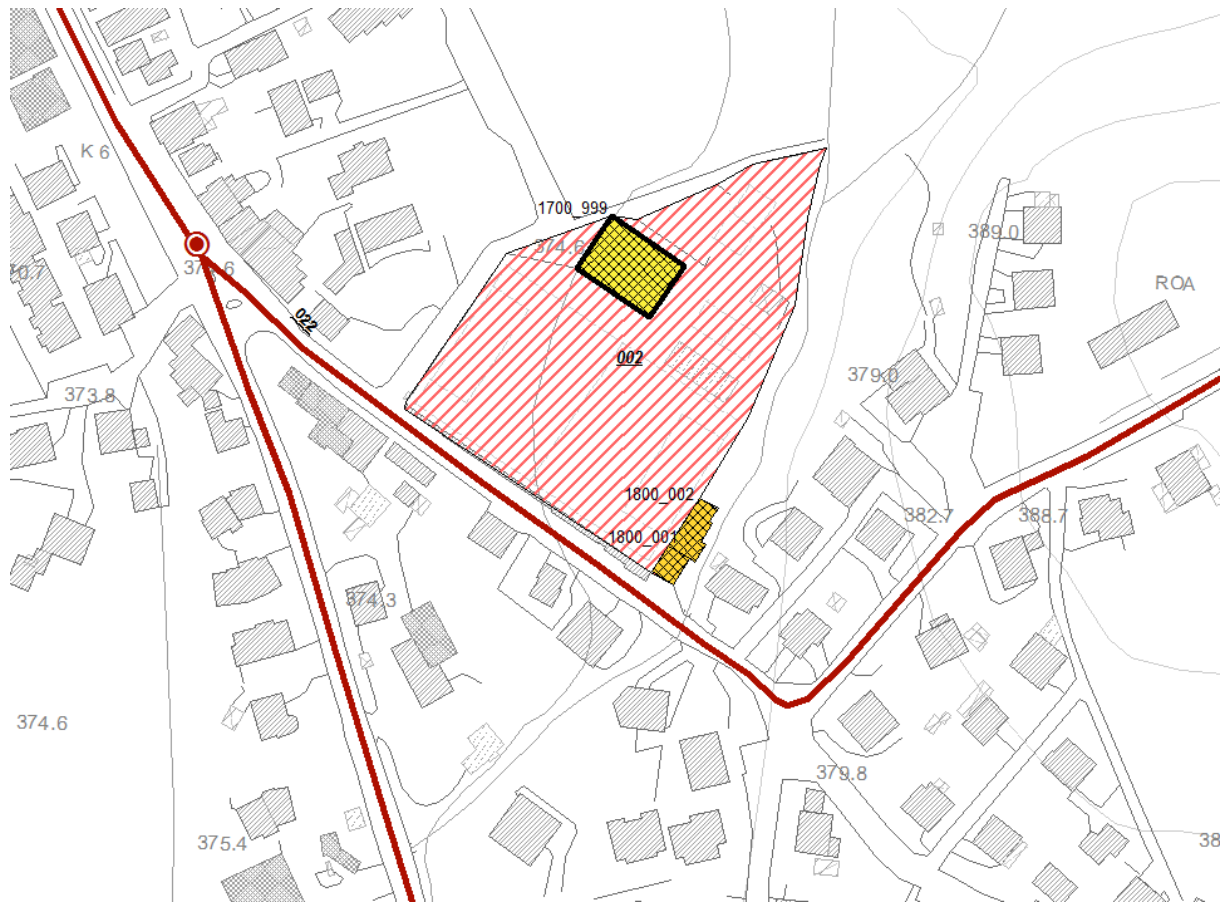

Sezione 1 - IDENTIFICATIVI

Data compilazione	25 / 01 / 2016	Codice ISTAT	
1 Regione	VENETO		05
2 Provincia	Belluno		025
3 Comune	Sedico		053
4 Località abitata	Mas		10003
5 Sezione censuaria			
6 Identificativo Aggregato Strutturale		0000000018	00
7 Identificativo Unità Strutturale			001
8 Identificativo Area di Emergenza		0000000002	
9 Identificativi infrastrutture di Accessibilità/Connessione	a		b
	c		d
10 Indirizzo			11 Civico
12 Mappa in allegato (vedi retro)			

Sezione 2 - CARATTERISTICHE GENERALI

POSIZIONE NELL'AGGREGATO	13 Isolata <input type="radio"/> Sì <input checked="" type="radio"/> No	14 <input type="radio"/> Interna <input checked="" type="radio"/> D'estremità <input type="radio"/> D'angolo
15 FRONTE INTERFERENTE SU INFRASTRUTTURA ACCESSIBILITÀ/CONNESSIONE (H>L) O AREA DI EMERGENZA (H>d)	<input checked="" type="radio"/> Sì <input type="radio"/> No	
16 UNITÀ STRUTTURALE SPECIALISTICA	<input type="radio"/> Sì <input checked="" type="radio"/> No	17 <input type="radio"/> Chiesa <input type="radio"/> Teatro <input type="radio"/> Torre/campanile/ciminiera <input type="radio"/> Altro
18 NUMERO PIANI TOTALI (INCLUSI INTERRATI)	2	19 PIANI INTERRATI <input checked="" type="radio"/> 0 <input type="radio"/> 1 <input type="radio"/> 2 <input type="radio"/> ≥3
20 ALTEZZA MEDIA DI PIANO (m)	<input type="radio"/> ≤2,50 <input checked="" type="radio"/> 2,50-3-50 <input type="radio"/> 3,50-5,00 <input type="radio"/> ≥5,00	21 ALTEZZA ALL'IMPOSTA DELLA COPERTURA
22 VOLUME UNICO SU AC	<input type="radio"/> Sì <input type="radio"/> No	23 SUPERFICIE MEDIA DI PIANO (mq)
24 STRUTTURA PORTANTE VERTICALE	<input type="radio"/> C.a. <input type="radio"/> Acciaio <input type="radio"/> Acciaio-c.l.s. <input checked="" type="radio"/> Muratura <input type="radio"/> Mista (muratura/c.a.) <input type="radio"/> Legno <input type="radio"/> Non identificata	5
25 TIPO MURATURA	<input type="radio"/> Buona <input type="radio"/> Cattiva <input checked="" type="radio"/> Non identificata	26 CORDOLI O CATENE
27 PILASTRI ISOLATI	<input type="radio"/> Sì <input type="radio"/> No	<input type="radio"/> Sì <input type="radio"/> No
28 PIANO PILOTIS	<input type="radio"/> Sì <input type="radio"/> No	29 SOPRAELEVAZIONI
29 SOPRAELEVAZIONI	<input type="radio"/> Sì <input type="radio"/> No	<input type="radio"/> Sì <input type="radio"/> No
30 DANNO STRUTTURALE	<input type="radio"/> Gravissimo <input type="radio"/> Medio - grave <input type="radio"/> Leggero <input checked="" type="radio"/> Assente	31 STATO MANUTENTIVO
31 STATO MANUTENTIVO	<input type="radio"/> Carente <input type="radio"/> Sufficiente <input checked="" type="radio"/> Buono	
PROPRIETÀ	32 <input type="radio"/> Pubblica <input checked="" type="radio"/> Privata	
32 PROPRIETÀ	<input checked="" type="radio"/> Pianeggiante <input type="radio"/> Su leggero pendio (15°÷30°) <input type="radio"/> Su forte pendio (>30°)	
33 MORFOLOGIA	<input checked="" type="radio"/> Pianeggiante <input type="radio"/> Su leggero pendio (15°÷30°) <input type="radio"/> Su forte pendio (>30°)	
UBICAZIONE	35 <input type="radio"/> Sotto versante incombente o forte pendio <input checked="" type="radio"/> Sopra versante incombente o cresta	
34 UBICAZIONE	<input checked="" type="radio"/> Sotto versante incombente o forte pendio <input type="radio"/> Sopra versante incombente o cresta	
MICROZONAZIONE SISMICA	37 Zona MS (condizione peggiore) <input type="radio"/> Stabile <input checked="" type="radio"/> Stabile con amplificazioni <input type="radio"/> Instabile	
37 ZONA MS	Tipo instabilità 38 <input type="radio"/> Frana 39 <input type="radio"/> Liquefazione 40 <input type="radio"/> Faglia attiva e capace 41 <input type="radio"/> Cedimenti differenziali 42 <input type="radio"/> Cavità sotterranee	
38 TIPO INSTABILITÀ	43 <input type="radio"/> Localizzazione frana <input checked="" type="radio"/> Interferente con l'unità strutturale 44 <input type="radio"/> A monte 45 <input type="radio"/> A valle	
39 TIPO INSTABILITÀ	Rischio PAI <input type="radio"/> R1 <input type="radio"/> R2 <input type="radio"/> R3 <input type="radio"/> R4 47 Area alluvionabile <input type="radio"/> Sì <input checked="" type="radio"/> No	
40 TIPO INSTABILITÀ	<input type="radio"/> R1 <input type="radio"/> R2 <input type="radio"/> R3 <input type="radio"/> R4 47 Area alluvionabile <input type="radio"/> Sì <input checked="" type="radio"/> No	

Sezione 3 - CARATTERISTICHE SPECIFICHE

48 DESTINAZIONE D'USO (USO ATTUALE)	S66
49 TIPO E NUMERO UNITÀ D'USO	A Residenziale (H 0) D Turistico (K 0) G Deposito (N 0) B Commercio (I 0) E Produzione (L 0) C Serv. pubbl. (J 0) F Uffici (M 0)
50 EPOCA DI COSTRUZIONE E RISTRUTTURAZIONE	≤1919 19-45 46-61 62-71 <input checked="" type="checkbox"/> 72-81 82-91 92-01 ≥2002
51 UTILIZZAZIONE	<input type="radio"/> >65% <input type="radio"/> 30-65% <input checked="" type="radio"/> <30% <input type="radio"/> Non utilizzato <input type="radio"/> In costruzione <input type="radio"/> Non finito <input type="radio"/> Abbandonato
52 OCCUPANTI	0

Mapa



Sezione 1 - IDENTIFICATIVI

Data compilazione	25 / 01 / 2016	Codice ISTAT	
1 Regione	VENETO		05
2 Provincia	Belluno		025
3 Comune	Sedico		053
4 Località abitata	Mas		10003
5 Sezione censuaria			
6 Identificativo Aggregato Strutturale		0000000018	00
7 Identificativo Unità Strutturale			002
8 Identificativo Area di Emergenza		0000000002	
9 Identificativi infrastrutture di Accessibilità/Connessione	a		b
	c		d
10 Indirizzo			11 Civico
12 Mappa in allegato (vedi retro)			

Sezione 2 - CARATTERISTICHE GENERALI

POSIZIONE NELL'AGGREGATO	13 Isolata <input type="radio"/> Sì <input checked="" type="radio"/> No	14 <input type="radio"/> Interna <input checked="" type="radio"/> D'estremità <input type="radio"/> D'angolo
15 FRONTE INTERFERENTE SU INFRASTRUTTURA ACCESSIBILITÀ/CONNESSIONE (H>L) O AREA DI EMERGENZA (H>d)	<input checked="" type="radio"/> Sì <input type="radio"/> No	
16 UNITÀ STRUTTURALE SPECIALISTICA	<input type="radio"/> Sì <input checked="" type="radio"/> No	17 <input type="radio"/> Chiesa <input type="radio"/> Teatro <input type="radio"/> Torre/campanile/ciminiera <input type="radio"/> Altro
18 NUMERO PIANI TOTALI (INCLUSI INTERRATI)	2	19 PIANI INTERRATI <input checked="" type="radio"/> 0 <input type="radio"/> 1 <input type="radio"/> 2 <input type="radio"/> ≥3
20 ALTEZZA MEDIA DI PIANO (m)	<input type="radio"/> ≤2,50 <input checked="" type="radio"/> 2,50-3-50 <input type="radio"/> 3,50-5,00 <input type="radio"/> ≥5,00	21 ALTEZZA ALL'IMPOSTA DELLA COPERTURA
22 VOLUME UNICO SU AC	<input type="radio"/> Sì <input type="radio"/> No	23 SUPERFICIE MEDIA DI PIANO (mq)
24 STRUTTURA PORTANTE VERTICALE	<input type="radio"/> C.a. <input type="radio"/> Acciaio <input type="radio"/> Acciaio-c.l.s. <input checked="" type="radio"/> Muratura <input type="radio"/> Mista (muratura/c.a.) <input type="radio"/> Legno <input type="radio"/> Non identificata	5
25 TIPO MURATURA	<input type="radio"/> Buona <input type="radio"/> Cattiva <input checked="" type="radio"/> Non identificata	26 CORDOLI O CATENE
27 PILASTRI ISOLATI	<input type="radio"/> Sì <input type="radio"/> No	<input type="radio"/> Sì <input type="radio"/> No
28 PIANO PILOTIS	<input type="radio"/> Sì <input type="radio"/> No	29 SOPRAELEVAZIONI
29 SOPRAELEVAZIONI	<input type="radio"/> Sì <input type="radio"/> No	<input type="radio"/> Sì <input type="radio"/> No
30 DANNO STRUTTURALE	<input type="radio"/> Gravissimo <input type="radio"/> Medio - grave <input type="radio"/> Leggero <input checked="" type="radio"/> Assente	31 STATO MANUTENTIVO
31 STATO MANUTENTIVO	<input type="radio"/> Carente <input type="radio"/> Sufficiente <input checked="" type="radio"/> Buono	
PROPRIETÀ	32 <input type="radio"/> Pubblica <input checked="" type="radio"/> Privata	
32 Pubblica	<input checked="" type="radio"/> Pianeggiante <input type="radio"/> Su leggero pendio (15°÷30°) <input type="radio"/> Su forte pendio (>30°)	
33 Privata		
34 MORFOLOGIA		36 <input type="radio"/> Sopra versante incombente o cresta
UBICAZIONE	35 <input type="radio"/> Sotto versante incombente o forte pendio	
MICROZONAZIONE SISMICA	37 Zona MS (condizione peggiore) <input type="radio"/> Stabile <input checked="" type="radio"/> Stabile con amplificazioni <input type="radio"/> Instabile	
37 Zona MS (condizione peggiore)	38 <input type="radio"/> Frana <input type="radio"/> Liquefazione <input type="radio"/> Faglia attiva e capace	41 <input type="radio"/> Cedimenti differenziali
38 Frana	39 <input type="radio"/> Liquefazione <input type="radio"/> Faglia attiva e capace	42 <input type="radio"/> Cavità sotterranee
39 Liquefazione	40 <input type="radio"/> Faglia attiva e capace	
40 Faglia attiva e capace	43 <input type="radio"/> Localizzazione frana <input type="radio"/> Interferente con l'unità strutturale	44 <input type="radio"/> A monte
41 Cedimenti differenziali	44 A monte	45 <input type="radio"/> A valle
42 Cavità sotterranee	45 A valle	
GEOLOGIA / IDROGEOLOGIA	Rischio PAI <input type="radio"/> R1 <input type="radio"/> R2 <input type="radio"/> R3 <input type="radio"/> R4	47 Area alluvionabile <input type="radio"/> Sì <input checked="" type="radio"/> No

Sezione 3 - CARATTERISTICHE SPECIFICHE

48 DESTINAZIONE D'USO (USO ATTUALE)	S66			
49 TIPO E NUMERO UNITÀ D'USO	A Residenziale (H 0)	D Turistico (K 0)	G Deposito (N 0)	
	B Commercio (I 0)	E Produzione (L 0)		
	C Serv. pubbl. (J 0)	F Uffici (M 0)		
50 EPOCA DI COSTRUZIONE E RISTRUTTURAZIONE	<input type="radio"/> ≤1919 <input type="radio"/> 19-45 <input type="radio"/> 46-61 <input checked="" type="radio"/> 62-71 <input type="radio"/> 72-81 <input type="radio"/> 82-91 <input type="radio"/> 92-01 <input type="radio"/> ≥2002			
51 UTILIZZAZIONE	<input type="radio"/> >65% <input type="radio"/> 30-65% <input checked="" type="radio"/> <30% <input type="radio"/> Non utilizzato <input type="radio"/> In costruzione <input type="radio"/> Non finito <input type="radio"/> Abbandonato			
52 OCCUPANTI	0			

Mappa



Sezione 1 - IDENTIFICATIVI

Data compilazione	25 / 01 / 2016	Codice ISTAT	
1 Regione	VENETO		05
2 Provincia	Belluno		025
3 Comune	Sedico		053
4 Località abitata	Libano		10002
5 Sezione censuaria			
6 Identificativo Aggregato Strutturale	0000000019	00	
7 Identificativo Unità Strutturale	999		
8 Identificativo Area di Emergenza			
9 Identificativi infrastrutture di Accessibilità/Connessione	a 0000000023	b	
	c	d	
10 Indirizzo	VIA BOLAGO	11 Civico	
12 Mappa in allegato (vedi retro)			

Sezione 2 - CARATTERISTICHE GENERALI

POSIZIONE NELL'AGGREGATO	13 Isolata <input checked="" type="radio"/> Sì <input type="radio"/> No	14 <input type="radio"/> Interna <input type="radio"/> D'estremità <input type="radio"/> D'angolo
15 FRONTE INTERFERENTE SU INFRASTRUTTURA ACCESSIBILITÀ/CONNESSIONE (H>L) O AREA DI EMERGENZA (H>d)	<input checked="" type="radio"/> Sì <input type="radio"/> No	
16 UNITÀ STRUTTURALE SPECIALISTICA	<input type="radio"/> Sì <input type="radio"/> No	17 <input type="radio"/> Chiesa <input type="radio"/> Teatro <input type="radio"/> Torre/campanile/ciminiera <input type="radio"/> Altro
18 NUMERO PIANI TOTALI (INCLUSI INTERRATI)	1	19 PIANI INTERRATI <input checked="" type="radio"/> 0 <input type="radio"/> 1 <input type="radio"/> 2 <input type="radio"/> ≥3
20 ALTEZZA MEDIA DI PIANO (m)	<input type="radio"/> ≤2,50 <input checked="" type="radio"/> 2,50-3-50 <input type="radio"/> 3,50-5,00 <input type="radio"/> ≥5,00	21 ALTEZZA ALL'IMPOSTA DELLA COPERTURA
22 VOLUME UNICO SU AC	<input type="radio"/> Sì <input type="radio"/> No	23 SUPERFICIE MEDIA DI PIANO (mq)
24 STRUTTURA PORTANTE VERTICALE	<input type="radio"/> C.a. <input type="radio"/> Acciaio <input type="radio"/> Acciaio-c.l.s. <input checked="" type="radio"/> Muratura <input type="radio"/> Mista (muratura/c.a.) <input type="radio"/> Legno <input type="radio"/> Non identificata	5
25 TIPO MURATURA	<input type="radio"/> Buona <input type="radio"/> Cattiva <input checked="" type="radio"/> Non identificata	26 CORDOLI O CATENE
27 PILASTRI ISOLATI	<input type="radio"/> Sì <input type="radio"/> No	<input type="radio"/> Sì <input type="radio"/> No
28 PIANO PILOTIS	<input type="radio"/> Sì <input type="radio"/> No	29 SOPRAELEVAZIONI
30 DANNO STRUTTURALE	<input type="radio"/> Gravissimo <input type="radio"/> Medio - grave <input type="radio"/> Leggero <input checked="" type="radio"/> Assente	<input type="radio"/> Sì <input type="radio"/> No
31 STATO MANUTENTIVO	<input type="radio"/> Carente <input checked="" type="radio"/> Sufficiente <input type="radio"/> Buono	
PROPRIETÀ	32 <input type="radio"/> Pubblica	33 <input checked="" type="radio"/> Privata
34 MORFOLOGIA	<input checked="" type="radio"/> Pianeggiante <input type="radio"/> Su leggero pendio (15°÷30°) <input type="radio"/> Su forte pendio (>30°)	
UBICAZIONE	35 <input type="radio"/> Sotto versante incombente o forte pendio	36 <input type="radio"/> Sopra versante incombente o cresta
MICROZONAZIONE SISMICA	37 Zona MS (condizione peggiore) <input type="radio"/> Stabile <input checked="" type="radio"/> Stabile con amplificazioni <input type="radio"/> Instabile	
38 Tipo instabilità	<input type="radio"/> Frana <input type="radio"/> Liquefazione <input type="radio"/> Faglia attiva e capace	41 <input type="radio"/> Cedimenti differenziali <input type="radio"/> Cavità sotterranee
42 GEOLOGIA / IDROGEOLOGIA	43 Localizzazione frana <input type="radio"/> Interferente con l'unità strutturale	44 <input type="radio"/> A monte <input type="radio"/> A valle
45 Rischio PAI	<input type="radio"/> R1 <input type="radio"/> R2 <input type="radio"/> R3 <input type="radio"/> R4	47 Area alluvionabile <input type="radio"/> Sì <input checked="" type="radio"/> No

Sezione 3 - CARATTERISTICHE SPECIFICHE

48 DESTINAZIONE D'USO (USO ATTUALE)	
49 TIPO E NUMERO UNITÀ D'USO	A Residenziale (H 0) D Turistico (K 0) G Deposito (N 0) B Commercio (I 0) E Produzione (L 0) C Serv. pubbl. (J 0) F Uffici (M 0)
50 EPOCA DI COSTRUZIONE E RISTRUTTURAZIONE	<input type="radio"/> ≤1919 <input type="radio"/> 19-45 <input checked="" type="radio"/> 46-61 <input type="radio"/> 62-71 <input type="radio"/> 72-81 <input type="radio"/> 82-91 <input type="radio"/> 92-01 <input type="radio"/> ≥2002
51 UTILIZZAZIONE	<input type="radio"/> >65% <input type="radio"/> 30-65% <input checked="" type="radio"/> <30% <input type="radio"/> Non utilizzato <input type="radio"/> In costruzione <input type="radio"/> Non finito <input type="radio"/> Abbandonato
52 OCCUPANTI	0

Mapa

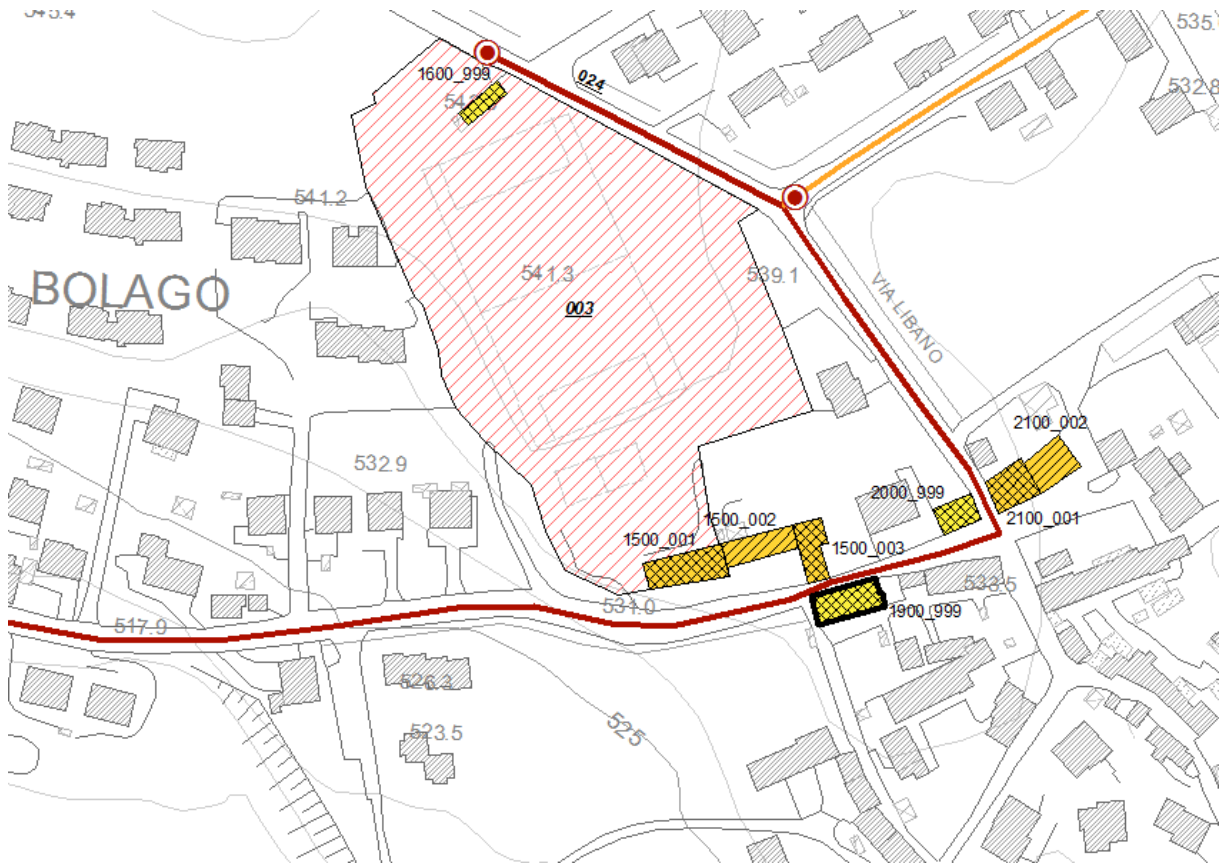

Sezione 1 - IDENTIFICATIVI

Data compilazione	25 / 01 / 2016	Codice ISTAT	
1 Regione	VENETO		05
2 Provincia	Belluno		025
3 Comune	Sedico		053
4 Località abitata	Libano		10002
5 Sezione censuaria			
6 Identificativo Aggregato Strutturale	0000000020	00	
7 Identificativo Unità Strutturale	999		
8 Identificativo Area di Emergenza			
9 Identificativi infrastrutture di Accessibilità/Connessione	a 0000000023	b	
	c	d	
10 Indirizzo	VIA BOLAGO	11 Civico	
12 Mappa in allegato (vedi retro)			

Sezione 2 - CARATTERISTICHE GENERALI

POSIZIONE NELL'AGGREGATO	13 Isolata <input type="radio"/> Sì <input type="radio"/> No	14 <input type="radio"/> Interna <input type="radio"/> D'estremità <input type="radio"/> D'angolo
15 FRONTE INTERFERENTE SU INFRASTRUTTURA ACCESSIBILITÀ/CONNESSIONE (H>L) O AREA DI EMERGENZA (H>d)	<input type="radio"/> Sì <input type="radio"/> No	
16 UNITÀ STRUTTURALE SPECIALISTICA	<input type="radio"/> Sì <input checked="" type="radio"/> No	17 <input type="radio"/> Chiesa <input type="radio"/> Teatro <input type="radio"/> Torre/campanile/ciminiera <input type="radio"/> Altro
18 NUMERO PIANI TOTALI (INCLUSI INTERRATI)	2	19 PIANI INTERRATI <input checked="" type="radio"/> 0 <input type="radio"/> 1 <input type="radio"/> 2 <input type="radio"/> ≥3
20 ALTEZZA MEDIA DI PIANO (m)	<input type="radio"/> ≤2,50 <input checked="" type="radio"/> 2,50-3-50 <input type="radio"/> 3,50-5,00 <input type="radio"/> ≥5,00	21 ALTEZZA ALL'IMPOSTA DELLA COPERTURA
22 VOLUME UNICO SU AC	<input type="radio"/> Sì <input type="radio"/> No	23 SUPERFICIE MEDIA DI PIANO (mq)
24 STRUTTURA PORTANTE VERTICALE	<input type="radio"/> C.a. <input type="radio"/> Acciaio <input type="radio"/> Acciaio-c.l.s. <input checked="" type="radio"/> Muratura <input type="radio"/> Mista (muratura/c.a.) <input type="radio"/> Legno <input type="radio"/> Non identificata	5
25 TIPO MURATURA	<input type="radio"/> Buona <input type="radio"/> Cattiva <input checked="" type="radio"/> Non identificata	26 CORDOLI O CATENE
27 PILASTRI ISOLATI	<input type="radio"/> Sì <input type="radio"/> No	<input type="radio"/> Sì <input type="radio"/> No
28 PIANO PILOTIS	<input type="radio"/> Sì <input type="radio"/> No	29 SOPRAELEVAZIONI
30 DANNO STRUTTURALE	<input type="radio"/> Gravissimo <input type="radio"/> Medio - grave <input type="radio"/> Leggero <input checked="" type="radio"/> Assente	31 STATO MANUTENTIVO
PROPRIETÀ	32 <input type="radio"/> Pubblica <input checked="" type="radio"/> Privata	<input type="radio"/> Carente <input checked="" type="radio"/> Sufficiente <input type="radio"/> Buono
34 MORFOLOGIA	<input checked="" type="radio"/> Pianeggiante <input type="radio"/> Su leggero pendio (15°÷30°) <input type="radio"/> Su forte pendio (>30°)	
UBICAZIONE	35 <input type="radio"/> Sotto versante incombente o forte pendio <input checked="" type="radio"/> Sopra versante incombente o cresta	
MICROZONAZIONE SISMICA	37 Zona MS (condizione peggiore) <input type="radio"/> Stabile <input checked="" type="radio"/> Stabile con amplificazioni <input type="radio"/> Instabile	
38 Tipo instabilità	<input type="radio"/> Frana <input type="radio"/> Liquefazione <input type="radio"/> Faglia attiva e capace	41 Cedimenti differenziali
39	<input type="radio"/> Interferente con l'unità strutturale	42 Cavità sotterranee
40		44 A monte
41		45 A valle
42		47 Area alluvionabile
43	<input type="radio"/> R1 <input type="radio"/> R2 <input type="radio"/> R3 <input type="radio"/> R4	<input type="radio"/> Sì <input checked="" type="radio"/> No

Sezione 3 - CARATTERISTICHE SPECIFICHE

48 DESTINAZIONE D'USO (USO ATTUALE)	
49 TIPO E NUMERO UNITÀ D'USO	A Residenziale (H 0) D Turistico (K 0) G Deposito (N 0) B Commercio (I 0) E Produzione (L 0) C Serv. pubbl. (J 0) F Uffici (M 0)
50 EPOCA DI COSTRUZIONE E RISTRUTTURAZIONE	≤1919 19-45 46-61 <input checked="" type="checkbox"/> 62-71 72-81 82-91 92-01 ≥2002
51 UTILIZZAZIONE	<input type="radio"/> >65% <input type="radio"/> 30-65% <input checked="" type="radio"/> <30% <input type="radio"/> Non utilizzato <input type="radio"/> In costruzione <input type="radio"/> Non finito <input type="radio"/> Abbandonato
52 OCCUPANTI	0

Mapa

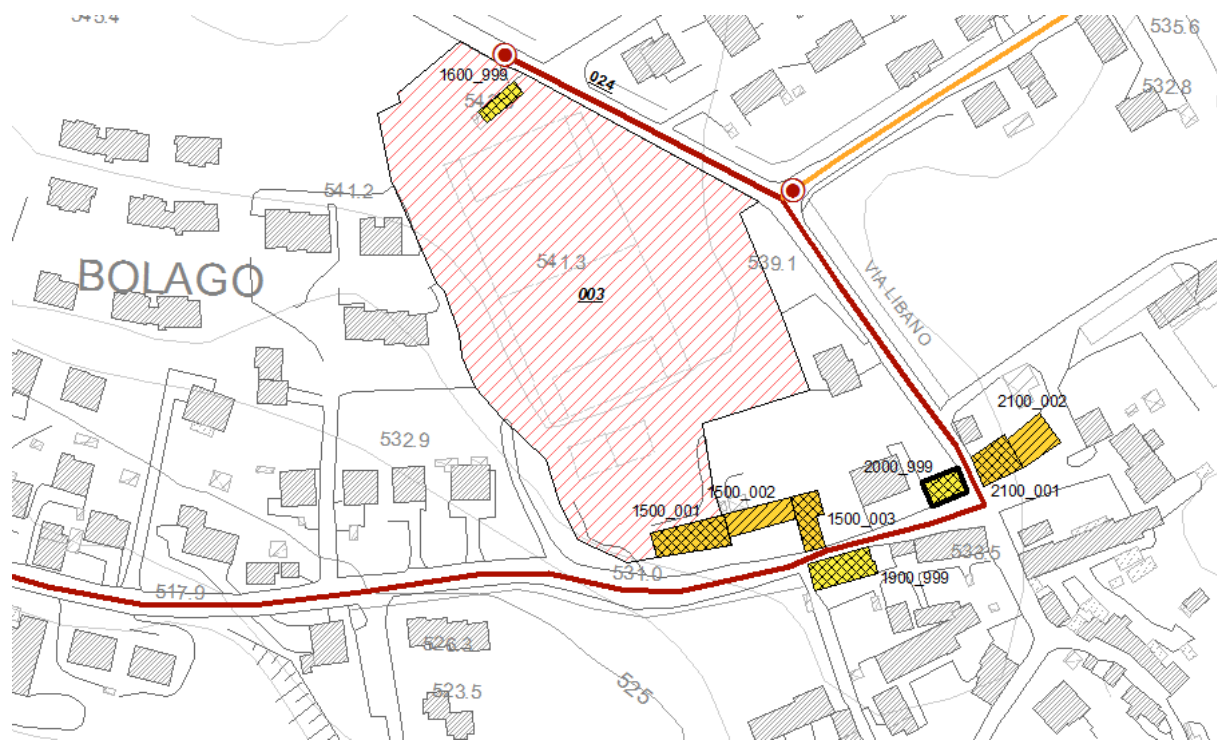

Sezione 1 - IDENTIFICATIVI

Data compilazione	25 / 01 / 2016	Codice ISTAT	
1 Regione	VENETO		05
2 Provincia	Belluno		025
3 Comune	Sedico		053
4 Località abitata	Libano		10002
5 Sezione censuaria			
6 Identificativo Aggregato Strutturale	0000000021	00	
7 Identificativo Unità Strutturale	001		
8 Identificativo Area di Emergenza			
9 Identificativi infrastrutture di Accessibilità/Connessione	a 0000000023	b	
	c	d	
10 Indirizzo	VIA LIBANO	11 Civico	
12 Mappa in allegato (vedi retro)			

Sezione 2 - CARATTERISTICHE GENERALI

POSIZIONE NELL'AGGREGATO	13 Isolata <input type="radio"/> Sì <input checked="" type="radio"/> No	14 <input type="radio"/> Interna <input checked="" type="radio"/> D'estremità <input type="radio"/> D'angolo
15 FRONTE INTERFERENTE SU INFRASTRUTTURA ACCESSIBILITÀ/CONNESSIONE (H>L) O AREA DI EMERGENZA (H>d)	<input checked="" type="radio"/> Sì <input type="radio"/> No	
16 UNITÀ STRUTTURALE SPECIALISTICA	<input type="radio"/> Sì <input checked="" type="radio"/> No	17 <input type="radio"/> Chiesa <input type="radio"/> Teatro <input type="radio"/> Torre/campanile/ciminiera <input type="radio"/> Altro
18 NUMERO PIANI TOTALI (INCLUSI INTERRATI)	2	19 PIANI INTERRATI <input checked="" type="radio"/> 0 <input type="radio"/> 1 <input type="radio"/> 2 <input type="radio"/> ≥3
20 ALTEZZA MEDIA DI PIANO (m)	<input type="radio"/> ≤2,50 <input checked="" type="radio"/> 2,50-3-50 <input type="radio"/> 3,50-5,00 <input type="radio"/> ≥5,00	21 ALTEZZA ALL'IMPOSTA DELLA COPERTURA
22 VOLUME UNICO SU AC	<input type="radio"/> Sì <input type="radio"/> No	23 SUPERFICIE MEDIA DI PIANO (mq)
24 STRUTTURA PORTANTE VERTICALE	<input type="radio"/> C.a. <input type="radio"/> Acciaio <input type="radio"/> Acciaio-c.l.s. <input checked="" type="radio"/> Muratura <input type="radio"/> Mista (muratura/c.a.) <input type="radio"/> Legno <input type="radio"/> Non identificata	5
25 TIPO MURATURA	<input checked="" type="radio"/> Buona <input type="radio"/> Cattiva <input type="radio"/> Non identificata	26 CORDOLI O CATENE <input type="radio"/> Sì <input type="radio"/> No
27 PILASTRI ISOLATI	<input type="radio"/> Sì <input type="radio"/> No	28 PIANO PILOTIS <input type="radio"/> Sì <input type="radio"/> No
29 SOPRAELEVAZIONI	<input type="radio"/> Sì <input type="radio"/> No	31 STATO MANUTENTIVO <input type="radio"/> Carente <input type="radio"/> Sufficiente <input checked="" type="radio"/> Buono
30 DANNO STRUTTURALE	<input type="radio"/> Gravissimo <input type="radio"/> Medio - grave <input type="radio"/> Leggero <input checked="" type="radio"/> Assente	32 PROPRIETÀ <input type="radio"/> Pubblica <input checked="" type="radio"/> Privata
33 MORFOLOGIA	<input checked="" type="radio"/> Pianeggiante <input type="radio"/> Su leggero pendio (15°÷30°) <input type="radio"/> Su forte pendio (>30°)	34
35 UBICAZIONE	<input type="radio"/> Sotto versante incombente o forte pendio <input checked="" type="radio"/> Sopra versante incombente o cresta	36
37 MICROZONAZIONE SISMICA	Zona MS (condizione peggiore) <input type="radio"/> Stabile <input checked="" type="radio"/> Stabile con amplificazioni <input type="radio"/> Instabile	38
38 Tipo instabilità	<input type="radio"/> Frana <input type="radio"/> Liquefazione <input type="radio"/> Faglia attiva e capace <input type="radio"/> Cedimenti differenziali <input type="radio"/> Cavità sotterranee	39
39 GEOLOGIA / IDROGEOLOGIA	Localizzazione frana <input type="radio"/> Interferente con l'unità strutturale <input type="radio"/> A monte <input type="radio"/> A valle	40
40 Rischio PAI	<input type="radio"/> R1 <input type="radio"/> R2 <input type="radio"/> R3 <input type="radio"/> R4	41
41 Area alluvionabile	<input type="radio"/> Sì <input checked="" type="radio"/> No	42
42		43
43		44
44		45
45		46
46		47
47		48
48		49
49		50
50		51
51		52
52		

Sezione 3 - CARATTERISTICHE SPECIFICHE

48 DESTINAZIONE D'USO (USO ATTUALE)	
49 TIPO E NUMERO UNITÀ D'USO	A Residenziale (H 0) D Turistico (K 0) G Deposito (N 0) B Commercio (I 0) E Produzione (L 0) C Serv. pubbl. (J 0) F Uffici (M 0)
50 EPOCA DI COSTRUZIONE E RISTRUTTURAZIONE	≤1919 19-45 46-61 62-71 72-81 82-91 92-01 <input checked="" type="checkbox"/> ≥2002
51 UTILIZZAZIONE	<input type="radio"/> >65% <input checked="" type="radio"/> 30-65% <input type="radio"/> <30% <input type="radio"/> Non utilizzato <input type="radio"/> In costruzione <input type="radio"/> Non finito <input type="radio"/> Abbandonato
52 OCCUPANTI	0

Mappa

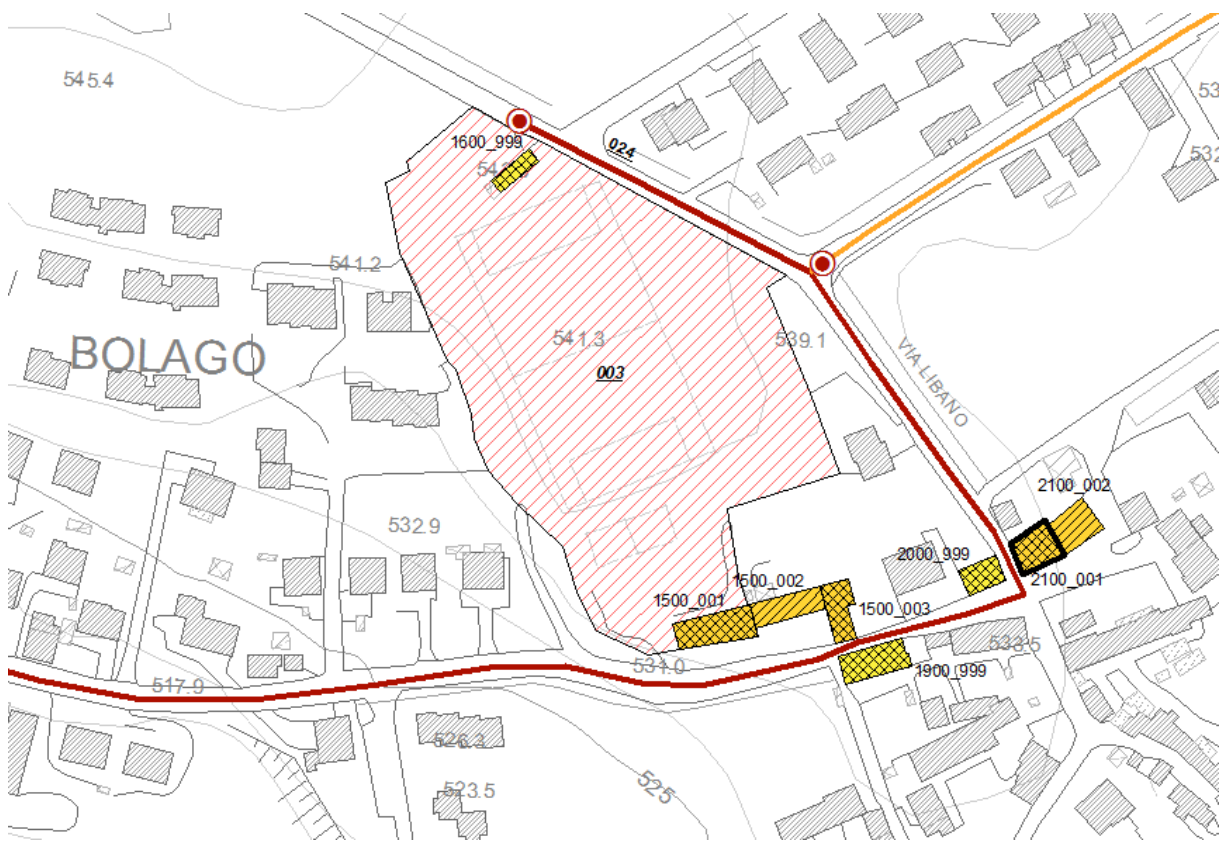

Sezione 1 - IDENTIFICATIVI

Data compilazione	25 / 01 / 2016	Codice ISTAT	
1 Regione	VENETO		05
2 Provincia	Belluno		025
3 Comune	Sedico		053
4 Località abitata	Libano		10002
5 Sezione censuaria			
6 Identificativo Aggregato Strutturale	0000000021	00	
7 Identificativo Unità Strutturale	002		
8 Identificativo Area di Emergenza			
9 Identificativi infrastrutture di Accessibilità/Connessione	a	b	
	c	d	
10 Indirizzo	VIA LIBANO	11 Civico	
12 Mappa in allegato (vedi retro)			

Sezione 2 - CARATTERISTICHE GENERALI

POSIZIONE NELL'AGGREGATO	13 Isolata <input type="radio"/> Sì <input checked="" type="radio"/> No	14 <input checked="" type="radio"/> Interna <input type="radio"/> D'estremità <input type="radio"/> D'angolo
15 FRONTE INTERFERENTE SU INFRASTRUTTURA ACCESSIBILITÀ/CONNESSIONE (H>L) O AREA DI EMERGENZA (H>d)	<input type="radio"/> Sì <input checked="" type="radio"/> No	
16 UNITÀ STRUTTURALE SPECIALISTICA	<input type="radio"/> Sì <input checked="" type="radio"/> No	17 <input type="radio"/> Chiesa <input type="radio"/> Teatro <input type="radio"/> Torre/campanile/ciminiera <input type="radio"/> Altro
18 NUMERO PIANI TOTALI (INCLUSI INTERRATI)	3	19 PIANI INTERRATI <input checked="" type="radio"/> 0 <input type="radio"/> 1 <input type="radio"/> 2 <input type="radio"/> ≥3
20 ALTEZZA MEDIA DI PIANO (m)	<input type="radio"/> ≤2,50 <input checked="" type="radio"/> 2,50-3-50 <input type="radio"/> 3,50-5,00 <input type="radio"/> ≥5,00	21 ALTEZZA ALL'IMPOSTA DELLA COPERTURA
22 VOLUME UNICO SU AC	<input type="radio"/> Sì <input checked="" type="radio"/> No	23 SUPERFICIE MEDIA DI PIANO (mq)
24 STRUTTURA PORTANTE VERTICALE	<input type="radio"/> C.a. <input type="radio"/> Acciaio <input type="radio"/> Acciaio-c.l.s. <input checked="" type="radio"/> Muratura <input type="radio"/> Mista (muratura/c.a.) <input type="radio"/> Legno <input type="radio"/> Non identificata	8
25 TIPO MURATURA	<input checked="" type="radio"/> Buona <input type="radio"/> Cattiva <input type="radio"/> Non identificata	26 CORDOLI O CATENE <input type="radio"/> Sì <input checked="" type="radio"/> No
27 PILASTRI ISOLATI	<input type="radio"/> Sì <input checked="" type="radio"/> No	28 PIANO PILOTIS <input type="radio"/> Sì <input checked="" type="radio"/> No
29 SOPRAELEVAZIONI	<input type="radio"/> Sì <input checked="" type="radio"/> No	31 STATO MANUTENTIVO <input type="radio"/> Carente <input type="radio"/> Sufficiente <input checked="" type="radio"/> Buono
30 DANNO STRUTTURALE	<input type="radio"/> Gravissimo <input type="radio"/> Medio - grave <input type="radio"/> Leggero <input checked="" type="radio"/> Assente	32 PROPRIETÀ <input type="radio"/> Pubblica <input checked="" type="radio"/> Privata
33 MORFOLOGIA	<input checked="" type="radio"/> Pianeggiante <input type="radio"/> Su leggero pendio (15°÷30°) <input type="radio"/> Su forte pendio (>30°)	34
35 UBICAZIONE	<input type="radio"/> Sotto versante incombente o forte pendio <input checked="" type="radio"/> Sopra versante incombente o cresta	36
37 MICROZONAZIONE SISMICA	Zona MS (condizione peggiore) <input type="radio"/> Stabile <input checked="" type="radio"/> Stabile con amplificazioni <input type="radio"/> Instabile	38
39	Tipo instabilità <input type="radio"/> Frana <input type="radio"/> Liquefazione <input type="radio"/> Faglia attiva e capace <input type="radio"/> Cedimenti differenziali <input type="radio"/> Cavità sotterranee	40
41	Localizzazione frana <input type="radio"/> Interferente con l'unità strutturale <input type="radio"/> A monte <input type="radio"/> A valle	42
43	Rischio PAI <input type="radio"/> R1 <input type="radio"/> R2 <input type="radio"/> R3 <input type="radio"/> R4	44
45	47 Area alluvionabile <input type="radio"/> Sì <input checked="" type="radio"/> No	46

Sezione 3 - CARATTERISTICHE SPECIFICHE

48 DESTINAZIONE D'USO (USO ATTUALE)	
49 TIPO E NUMERO UNITÀ D'USO	A Residenziale (H 0) D Turistico (K 0) G Deposito (N 0) B Commercio (I 0) E Produzione (L 0) C Serv. pubbl. (J 0) F Uffici (M 0)
50 EPOCA DI COSTRUZIONE E RISTRUTTURAZIONE	≤1919 19-45 46-61 62-71 72-81 82-91 92-01 <input checked="" type="checkbox"/> ≥2002
51 UTILIZZAZIONE	<input type="radio"/> >65% <input checked="" type="radio"/> 30-65% <input type="radio"/> <30% <input type="radio"/> Non utilizzato <input type="radio"/> In costruzione <input type="radio"/> Non finito <input type="radio"/> Abbandonato
52 OCCUPANTI	0

Mappa

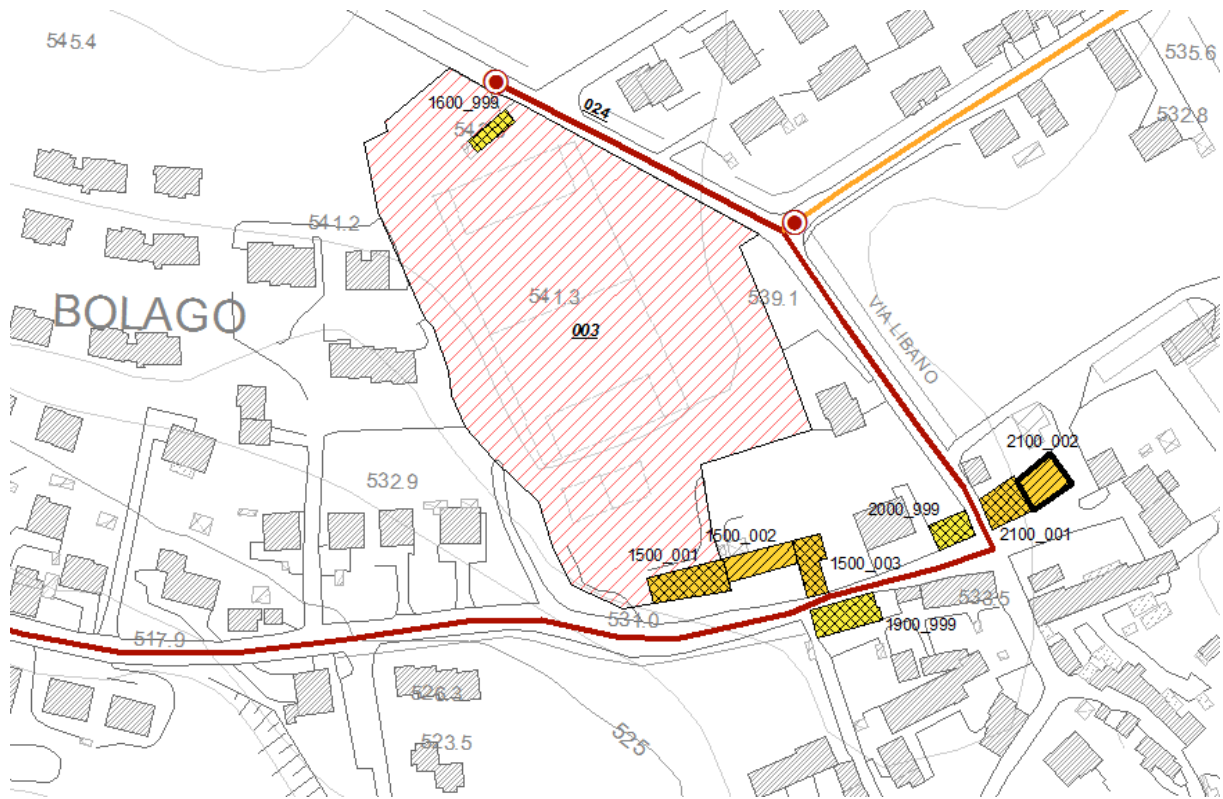

Sezione 1 - IDENTIFICATIVI

Data compilazione	25 / 01 / 2016	Codice ISTAT	
1 Regione	VENETO		05
2 Provincia	Belluno		025
3 Comune	Sedico		053
4 Località abitata	Roe Alte		10005
5 Sezione censuaria			
6 Identificativo Aggregato Strutturale	0000000022	00	
7 Identificativo Unità Strutturale	999		
8 Identificativo Area di Emergenza			
9 Identificativi infrastrutture di Accessibilità/Connessione	a 0000000020	b	
	c	d	
10 Indirizzo	ROE ALTE	11 Civico	
12 Mappa in allegato (vedi retro)			

Sezione 2 - CARATTERISTICHE GENERALI

POSIZIONE NELL'AGGREGATO	13 Isolata <input type="radio"/> Sì <input type="radio"/> No	14 <input type="radio"/> Interna <input type="radio"/> D'estremità <input type="radio"/> D'angolo
15 FRONTE INTERFERENTE SU INFRASTRUTTURA ACCESSIBILITÀ/CONNESSIONE (H>L) O AREA DI EMERGENZA (H>d)	<input type="radio"/> Sì <input type="radio"/> No	
16 UNITÀ STRUTTURALE SPECIALISTICA	<input type="radio"/> Sì <input checked="" type="radio"/> No	17 <input type="radio"/> Chiesa <input type="radio"/> Teatro <input type="radio"/> Torre/campanile/ciminiera <input type="radio"/> Altro
18 NUMERO PIANI TOTALI (INCLUSI INTERRATI)	2	19 PIANI INTERRATI <input checked="" type="radio"/> 0 <input type="radio"/> 1 <input type="radio"/> 2 <input type="radio"/> ≥3
20 ALTEZZA MEDIA DI PIANO (m)	<input type="radio"/> ≤2,50 <input type="radio"/> 2,50-3-50 <input checked="" type="radio"/> 3,50-5,00 <input type="radio"/> ≥5,00	21 ALTEZZA ALL'IMPOSTA DELLA COPERTURA
22 VOLUME UNICO SU AC	<input type="radio"/> Sì <input type="radio"/> No	23 SUPERFICIE MEDIA DI PIANO (mq)
24 STRUTTURA PORTANTE VERTICALE	<input type="radio"/> C.a. <input type="radio"/> Acciaio <input type="radio"/> Acciaio-c.l.s. <input checked="" type="radio"/> Muratura <input type="radio"/> Mista (muratura/c.a.) <input type="radio"/> Legno <input type="radio"/> Non identificata	7
25 TIPO MURATURA	<input type="radio"/> Buona <input type="radio"/> Cattiva <input checked="" type="radio"/> Non identificata	26 CORDOLI O CATENE
27 PILASTRI ISOLATI	<input type="radio"/> Sì <input type="radio"/> No	<input type="radio"/> Sì <input type="radio"/> No
28 PIANO PILOTIS	<input type="radio"/> Sì <input type="radio"/> No	29 SOPRAELEVAZIONI
29 SOPRAELEVAZIONI	<input type="radio"/> Sì <input type="radio"/> No	
30 DANNO STRUTTURALE	<input type="radio"/> Gravissimo <input type="radio"/> Medio - grave <input type="radio"/> Leggero <input checked="" type="radio"/> Assente	31 STATO MANUTENTIVO
31 STATO MANUTENTIVO	<input type="radio"/> Carente <input type="radio"/> Sufficiente <input checked="" type="radio"/> Buono	
PROPRIETÀ	32 <input type="radio"/> Pubblica <input checked="" type="radio"/> Privata	
32 Pubblica	<input checked="" type="radio"/> Pianeggiante <input type="radio"/> Su leggero pendio (15°÷30°) <input type="radio"/> Su forte pendio (>30°)	
33 Privata		
34 MORFOLOGIA		36 <input type="radio"/> Sopra versante incombente o cresta
UBICAZIONE	35 <input type="radio"/> Sotto versante incombente o forte pendio	
MICROZONAZIONE SISMICA	37 Zona MS (condizione peggiore) <input type="radio"/> Stabile <input checked="" type="radio"/> Stabile con amplificazioni <input type="radio"/> Instabile	
37 Zona MS (condizione peggiore)	38 <input type="radio"/> Frana <input type="radio"/> Liquefazione <input type="radio"/> Faglia attiva e capace <input type="radio"/> Cedimenti differenziali <input type="radio"/> Cavità sotterranee	
38 Frana	43 <input type="radio"/> Localizzazione frana <input type="radio"/> Interferente con l'unità strutturale	44 <input type="radio"/> A monte <input type="radio"/> A valle
39 Liquefazione	44 A monte	45 <input type="radio"/> A valle
40 Faglia attiva e capace	45 A valle	
41 Cedimenti differenziali	47 Area alluvionabile	<input type="radio"/> Sì <input checked="" type="radio"/> No
42 Cavità sotterranee		
43 Localizzazione frana		
44 A monte		
45 A valle		
46 IDROGEOLOGIA	Rischio PAI <input type="radio"/> R1 <input type="radio"/> R2 <input type="radio"/> R3 <input type="radio"/> R4	
47 Area alluvionabile		

Sezione 3 - CARATTERISTICHE SPECIFICHE

48 DESTINAZIONE D'USO (USO ATTUALE)	
49 TIPO E NUMERO UNITÀ D'USO	A Residenziale (H 0) D Turistico (K 0) G Deposito (N 0) B Commercio (I 0) E Produzione (L 0) C Serv. pubbl. (J 0) F Uffici (M 0)
50 EPOCA DI COSTRUZIONE E RISTRUTTURAZIONE	<input type="radio"/> ≤1919 <input type="radio"/> 19-45 <input type="radio"/> 46-61 <input type="radio"/> 62-71 <input checked="" type="radio"/> 72-81 <input type="radio"/> 82-91 <input type="radio"/> 92-01 <input type="radio"/> ≥2002
51 UTILIZZAZIONE	<input checked="" type="radio"/> >65% <input type="radio"/> 30-65% <input type="radio"/> <30% <input type="radio"/> Non utilizzato <input type="radio"/> In costruzione <input type="radio"/> Non finito <input type="radio"/> Abbandonato
52 OCCUPANTI	0

Mappa

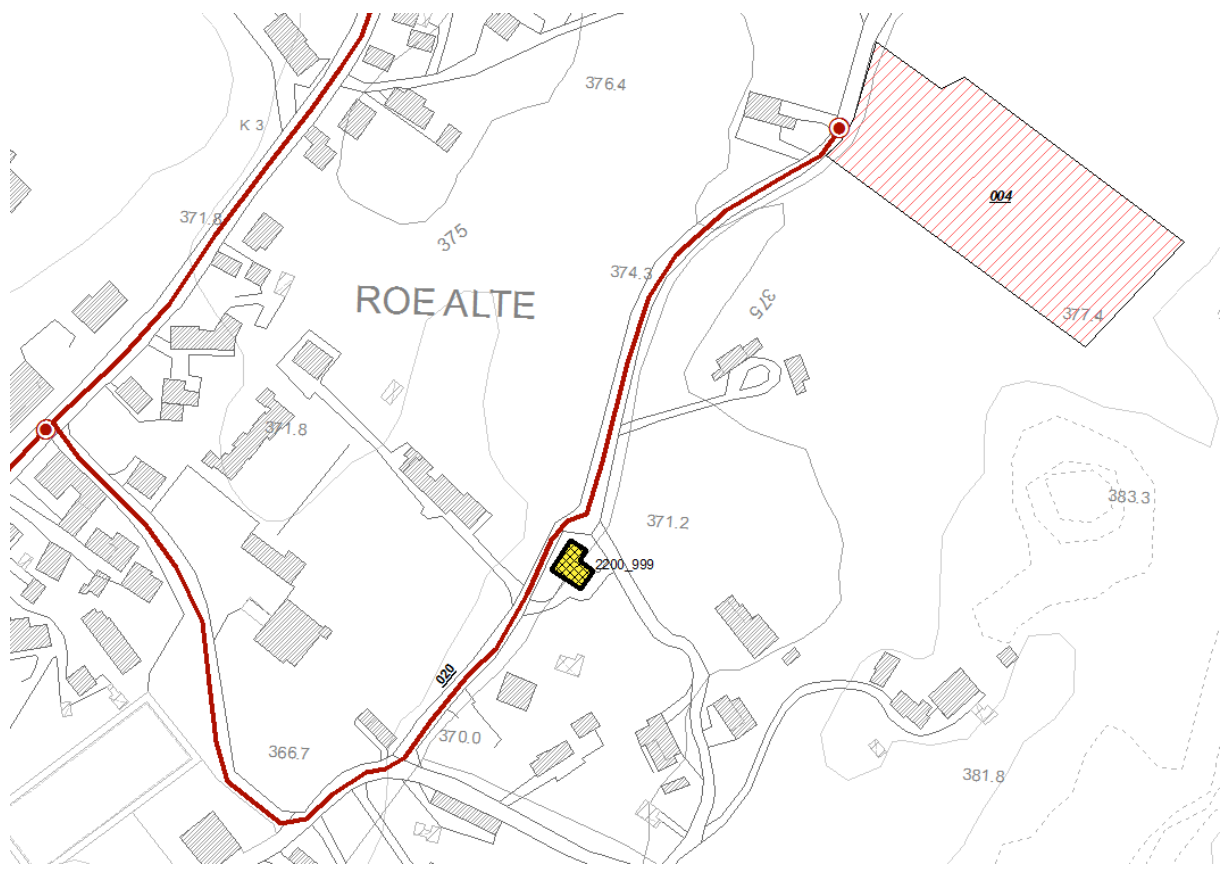

Sezione 1 - IDENTIFICATIVI

Data compilazione	25 / 01 / 2016	Codice ISTAT	
1 Regione	VENETO		05
2 Provincia	Belluno		025
3 Comune	Sedico		053
4 Località abitata	Sedico		10006
5 Sezione censuaria			
6 Identificativo Aggregato Strutturale		0000000023	00
7 Identificativo Unità Strutturale		001	
8 Identificativo Area di Emergenza		0000000007	
9 Identificativi infrastrutture di Accessibilità/Connessione	a		b
	c		d
10 Indirizzo	BRIBANO	11 Civico	
12 Mappa in allegato (vedi retro)			

Sezione 2 - CARATTERISTICHE GENERALI

POSIZIONE NELL'AGGREGATO	13 Isolata <input type="radio"/> Sì <input checked="" type="radio"/> No	14 <input type="radio"/> Interna <input checked="" type="radio"/> D'estremità <input type="radio"/> D'angolo
15 FRONTE INTERFERENTE SU INFRASTRUTTURA ACCESSIBILITÀ/CONNESSIONE (H>L) O AREA DI EMERGENZA (H>d)	<input checked="" type="radio"/> Sì <input type="radio"/> No	
16 UNITÀ STRUTTURALE SPECIALISTICA	<input type="radio"/> Sì <input checked="" type="radio"/> No	17 <input type="radio"/> Chiesa <input type="radio"/> Teatro <input type="radio"/> Torre/campanile/ciminiera <input type="radio"/> Altro
18 NUMERO PIANI TOTALI (INCLUSI INTERRATI)	2	19 PIANI INTERRATI <input checked="" type="radio"/> 0 <input type="radio"/> 1 <input type="radio"/> 2 <input type="radio"/> ≥3
20 ALTEZZA MEDIA DI PIANO (m)	<input type="radio"/> ≤2,50 <input type="radio"/> 2,50-3-50 <input checked="" type="radio"/> 3,50-5,00 <input type="radio"/> ≥5,00	21 ALTEZZA ALL'IMPOSTA DELLA COPERTURA
22 VOLUME UNICO SU AC	<input type="radio"/> Sì <input type="radio"/> No	23 SUPERFICIE MEDIA DI PIANO (mq)
24 STRUTTURA PORTANTE VERTICALE	<input type="radio"/> C.a. <input type="radio"/> Acciaio <input type="radio"/> Acciaio-c.l.s. <input checked="" type="radio"/> Muratura <input type="radio"/> Mista (muratura/c.a.) <input type="radio"/> Legno <input type="radio"/> Non identificata	5
25 TIPO MURATURA	<input type="radio"/> Buona <input type="radio"/> Cattiva <input checked="" type="radio"/> Non identificata	26 CORDOLI O CATENE
27 PILASTRI ISOLATI	<input type="radio"/> Sì <input type="radio"/> No	<input type="radio"/> Sì <input type="radio"/> No
28 PIANO PILOTIS	<input type="radio"/> Sì <input type="radio"/> No	29 SOPRAELEVAZIONI
29 SOPRAELEVAZIONI	<input type="radio"/> Sì <input type="radio"/> No	<input type="radio"/> Sì <input type="radio"/> No
30 DANNO STRUTTURALE	<input type="radio"/> Gravissimo <input type="radio"/> Medio - grave <input type="radio"/> Leggero <input checked="" type="radio"/> Assente	31 STATO MANUTENTIVO
31 STATO MANUTENTIVO	<input type="radio"/> Carente <input type="radio"/> Sufficiente <input checked="" type="radio"/> Buono	
PROPRIETÀ	32 <input type="radio"/> Pubblica <input checked="" type="radio"/> Privata	
32 PROPRIETÀ	<input checked="" type="radio"/> Pianeggiante <input type="radio"/> Su leggero pendio (15°÷30°) <input type="radio"/> Su forte pendio (>30°)	
33 MORFOLOGIA	<input checked="" type="radio"/> Pianeggiante <input type="radio"/> Su leggero pendio (15°÷30°) <input type="radio"/> Su forte pendio (>30°)	
UBICAZIONE	35 <input type="radio"/> Sotto versante incombente o forte pendio <input checked="" type="radio"/> Sopra versante incombente o cresta	
34 UBICAZIONE	<input checked="" type="radio"/> Sotto versante incombente o forte pendio <input type="radio"/> Sopra versante incombente o cresta	
MICROZONAZIONE SISMICA	37 Zona MS (condizione peggiore) <input type="radio"/> Stabile <input checked="" type="radio"/> Stabile con amplificazioni <input type="radio"/> Instabile	
37 ZONA MS	Tipo instabilità 38 <input type="radio"/> Frana 39 <input type="radio"/> Liquefazione 40 <input type="radio"/> Faglia attiva e capace 41 <input type="radio"/> Cedimenti differenziali 42 <input type="radio"/> Cavità sotterranee	
38 TIPO INSTABILITÀ	Localizzazione frana 43 <input type="radio"/> Interferente con l'unità strutturale 44 <input type="radio"/> A monte 45 <input type="radio"/> A valle	
39 LOCALIZZAZIONE FRANA	Rischio PAI <input type="radio"/> R1 <input type="radio"/> R2 <input type="radio"/> R3 <input type="radio"/> R4 47 Area alluvionabile <input type="radio"/> Sì <input checked="" type="radio"/> No	
40 RISCHIO PAI	<input type="radio"/> R1 <input type="radio"/> R2 <input type="radio"/> R3 <input type="radio"/> R4	47 AREA ALLUVIONABILE
41 AREA ALLUVIONABILE	<input type="radio"/> Sì <input checked="" type="radio"/> No	

Sezione 3 - CARATTERISTICHE SPECIFICHE

48 DESTINAZIONE D'USO (USO ATTUALE)	
49 TIPO E NUMERO UNITÀ D'USO	A Residenziale (H 0) D Turistico (K 0) G Deposito (N 0) B Commercio (I 0) E Produzione (L 0) C Serv. pubbl. (J 0) F Uffici (M 0)
50 EPOCA DI COSTRUZIONE E RISTRUTTURAZIONE	≤1919 19-45 46-61 <input checked="" type="checkbox"/> 62-71 72-81 82-91 92-01 ≥2002
51 UTILIZZAZIONE	<input checked="" type="radio"/> >65% <input type="radio"/> 30-65% <input type="radio"/> <30% <input type="radio"/> Non utilizzato <input type="radio"/> In costruzione <input type="radio"/> Non finito <input type="radio"/> Abbandonato
52 OCCUPANTI	0

Mappa

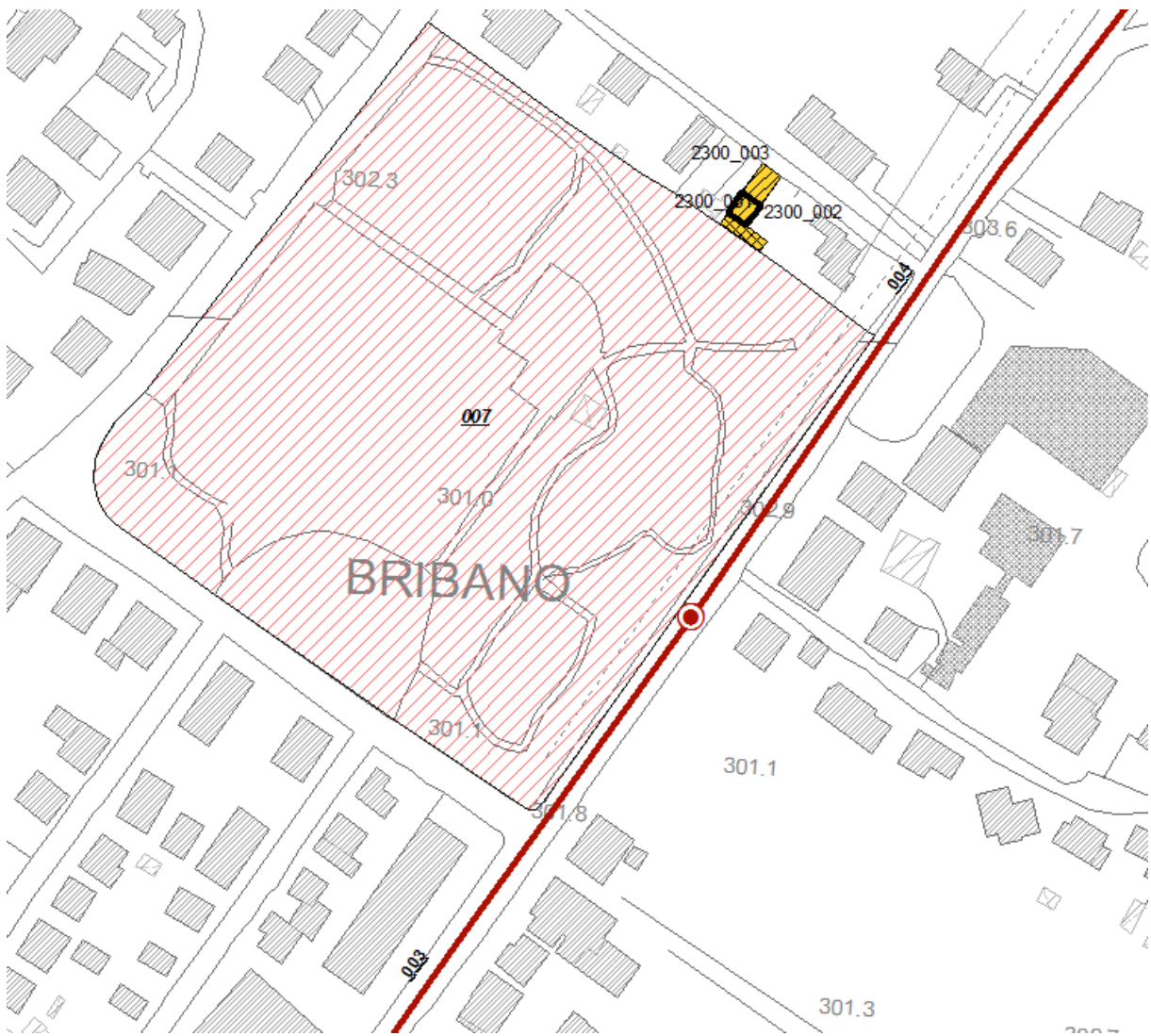

Sezione 1 - IDENTIFICATIVI

Data compilazione	25 / 01 / 2016	Codice ISTAT	
1 Regione	VENETO		05
2 Provincia	Belluno		025
3 Comune	Sedico		053
4 Località abitata	Sedico		10006
5 Sezione censuaria			
6 Identificativo Aggregato Strutturale	0000000023	00	
7 Identificativo Unità Strutturale	002		
8 Identificativo Area di Emergenza			
9 Identificativi infrastrutture di Accessibilità/Connessione	a	b	
	c	d	
10 Indirizzo	BRIBANO	11 Civico	
12 Mappa in allegato (vedi retro)			

Sezione 2 - CARATTERISTICHE GENERALI

POSIZIONE NELL'AGGREGATO	13 Isolata <input type="radio"/> Sì <input checked="" type="radio"/> No	14 <input checked="" type="radio"/> Interna <input type="radio"/> D'estremità <input type="radio"/> D'angolo
15 FRONTE INTERFERENTE SU INFRASTRUTTURA ACCESSIBILITÀ/CONNESSIONE (H>L) O AREA DI EMERGENZA (H>d)	<input type="radio"/> Sì <input checked="" type="radio"/> No	
16 UNITÀ STRUTTURALE SPECIALISTICA	<input type="radio"/> Sì <input checked="" type="radio"/> No	17 <input type="radio"/> Chiesa <input type="radio"/> Teatro <input type="radio"/> Torre/campanile/ciminiera <input type="radio"/> Altro
18 NUMERO PIANI TOTALI (INCLUSI INTERRATI)	2	19 PIANI INTERRATI <input checked="" type="radio"/> 0 <input type="radio"/> 1 <input type="radio"/> 2 <input type="radio"/> ≥3
20 ALTEZZA MEDIA DI PIANO (m)	<input type="radio"/> ≤2,50 <input type="radio"/> 2,50-3-50 <input checked="" type="radio"/> 3,50-5,00 <input type="radio"/> ≥5,00	21 ALTEZZA ALL'IMPOSTA DELLA COPERTURA
22 VOLUME UNICO SU AC	<input type="radio"/> Sì <input checked="" type="radio"/> No	23 SUPERFICIE MEDIA DI PIANO (mq)
24 STRUTTURA PORTANTE VERTICALE	<input type="radio"/> C.a. <input type="radio"/> Acciaio <input type="radio"/> Acciaio-c.l.s. <input checked="" type="radio"/> Muratura <input type="radio"/> Mista (muratura/c.a.) <input type="radio"/> Legno <input type="radio"/> Non identificata	58
25 TIPO MURATURA	<input type="radio"/> Buona <input type="radio"/> Cattiva <input checked="" type="radio"/> Non identificata	26 CORDOLI O CATENE <input type="radio"/> Sì <input checked="" type="radio"/> No
27 PILASTRI ISOLATI	<input type="radio"/> Sì <input checked="" type="radio"/> No	28 PIANO PILOTIS <input type="radio"/> Sì <input checked="" type="radio"/> No
29 SOPRAELEVAZIONI	<input type="radio"/> Sì <input checked="" type="radio"/> No	
30 DANNO STRUTTURALE	<input type="radio"/> Gravissimo <input type="radio"/> Medio - grave <input type="radio"/> Leggero <input checked="" type="radio"/> Assente	31 STATO MANUTENTIVO <input type="radio"/> Carente <input type="radio"/> Sufficiente <input checked="" type="radio"/> Buono
PROPRIETÀ	32 <input type="radio"/> Pubblica <input checked="" type="radio"/> Privata	
34 MORFOLOGIA	<input checked="" type="radio"/> Pianeggiante <input type="radio"/> Su leggero pendio (15°÷30°) <input type="radio"/> Su forte pendio (>30°)	
UBICAZIONE	35 <input type="radio"/> Sotto versante incombente o forte pendio <input checked="" type="radio"/> Sopra versante incombente o cresta	
MICROZONAZIONE SISMICA	37 Zona MS (condizione peggiore) <input type="radio"/> Stabile <input checked="" type="radio"/> Stabile con amplificazioni <input type="radio"/> Instabile	
38 Tipo instabilità	<input type="radio"/> Frana <input checked="" type="radio"/> Liquefazione <input type="radio"/> Faglia attiva e capace	41 Cedimenti differenziali <input type="radio"/> Sì <input checked="" type="radio"/> No
42 CAVITÀ SOTTERRANEE	<input type="radio"/> Sì <input checked="" type="radio"/> No	
GEOLOGIA / IDROGEOLOGIA	43 Localizzazione frana <input type="radio"/> Localizzata <input checked="" type="radio"/> Interferente con l'unità strutturale	44 A monte <input type="radio"/> Sì <input checked="" type="radio"/> No
45 A valle	<input type="radio"/> Sì <input checked="" type="radio"/> No	
47 Rischio PAI	<input type="radio"/> R1 <input type="radio"/> R2 <input type="radio"/> R3 <input type="radio"/> R4	47 Area alluvionabile <input type="radio"/> Sì <input checked="" type="radio"/> No

Sezione 3 - CARATTERISTICHE SPECIFICHE

48 DESTINAZIONE D'USO (USO ATTUALE)	
49 TIPO E NUMERO UNITÀ D'USO	A Residenziale (H 0) D Turistico (K 0) G Deposito (N 0) B Commercio (I 0) E Produzione (L 0) C Serv. pubbl. (J 0) F Uffici (M 0)
50 EPOCA DI COSTRUZIONE E RISTRUTTURAZIONE	≤1919 19-45 46-61 <input checked="" type="checkbox"/> 62-71 72-81 82-91 92-01 ≥2002
51 UTILIZZAZIONE	<input checked="" type="radio"/> >65% <input type="radio"/> 30-65% <input type="radio"/> <30% <input type="radio"/> Non utilizzato <input type="radio"/> In costruzione <input type="radio"/> Non finito <input type="radio"/> Abbandonato
52 OCCUPANTI	0

Mappa

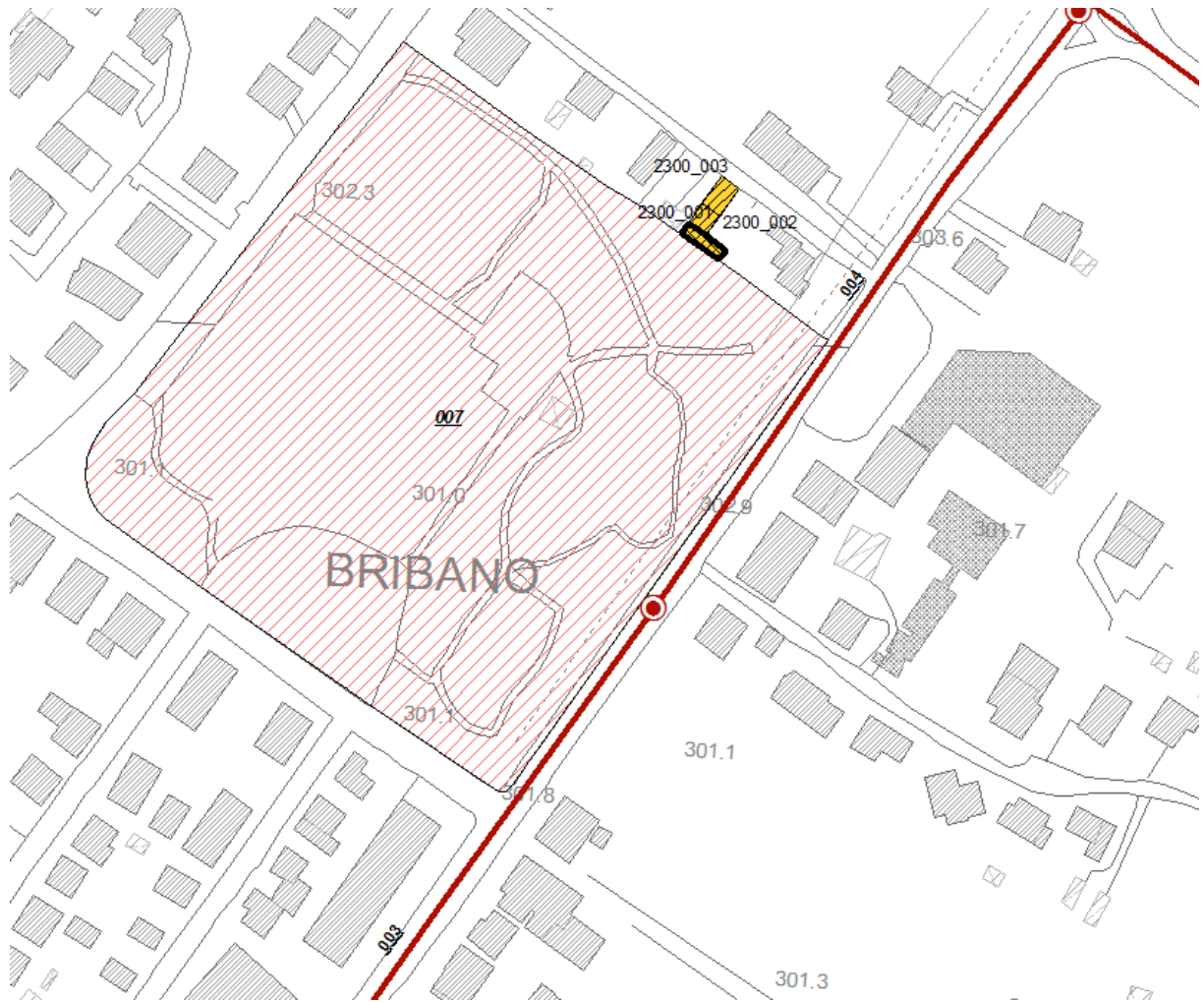

Sezione 1 - IDENTIFICATIVI

Data compilazione	25 / 01 / 2016	Codice ISTAT	
1 Regione	VENETO		05
2 Provincia	Belluno		025
3 Comune	Sedico		053
4 Località abitata	Sedico		10006
5 Sezione censuaria			
6 Identificativo Aggregato Strutturale	0000000023	00	
7 Identificativo Unità Strutturale	003		
8 Identificativo Area di Emergenza			
9 Identificativi infrastrutture di Accessibilità/Connessione	a	b	
	c	d	
10 Indirizzo	BRIBANO	11 Civico	
12 Mappa in allegato (vedi retro)			

Sezione 2 - CARATTERISTICHE GENERALI

POSIZIONE NELL'AGGREGATO	13 Isolata <input type="radio"/> Sì <input checked="" type="radio"/> No	14 <input type="radio"/> Interna <input checked="" type="radio"/> D'estremità <input type="radio"/> D'angolo
15 FRONTE INTERFERENTE SU INFRASTRUTTURA ACCESSIBILITÀ/CONNESSIONE (H>L) O AREA DI EMERGENZA (H>d)	<input type="radio"/> Sì <input checked="" type="radio"/> No	
16 UNITÀ STRUTTURALE SPECIALISTICA	<input type="radio"/> Sì <input checked="" type="radio"/> No	17 <input type="radio"/> Chiesa <input type="radio"/> Teatro <input type="radio"/> Torre/campanile/ciminiera <input type="radio"/> Altro
18 NUMERO PIANI TOTALI (INCLUSI INTERRATI)	2	19 PIANI INTERRATI <input checked="" type="radio"/> 0 <input type="radio"/> 1 <input type="radio"/> 2 <input type="radio"/> ≥3
20 ALTEZZA MEDIA DI PIANO (m)	<input type="radio"/> ≤2,50 <input type="radio"/> 2,50-3-50 <input checked="" type="radio"/> 3,50-5,00 <input type="radio"/> ≥5,00	21 ALTEZZA ALL'IMPOSTA DELLA COPERTURA
22 VOLUME UNICO SU AC	<input type="radio"/> Sì <input type="radio"/> No	23 SUPERFICIE MEDIA DI PIANO (mq)
24 STRUTTURA PORTANTE VERTICALE	<input type="radio"/> C.a. <input type="radio"/> Acciaio <input type="radio"/> Acciaio-c.l.s. <input checked="" type="radio"/> Muratura <input type="radio"/> Mista (muratura/c.a.) <input type="radio"/> Legno <input type="radio"/> Non identificata	5
25 TIPO MURATURA	<input type="radio"/> Buona <input type="radio"/> Cattiva <input checked="" type="radio"/> Non identificata	26 CORDOLI O CATENE
27 PILASTRI ISOLATI	<input type="radio"/> Sì <input type="radio"/> No	<input type="radio"/> Sì <input type="radio"/> No
28 PIANO PILOTIS	<input type="radio"/> Sì <input type="radio"/> No	29 SOPRAELEVAZIONI
30 DANNO STRUTTURALE	<input type="radio"/> Gravissimo <input type="radio"/> Medio - grave <input type="radio"/> Leggero <input checked="" type="radio"/> Assente	31 STATO MANUTENTIVO
32 PROPRIETÀ	<input type="radio"/> Pubblica <input checked="" type="radio"/> Privata	<input type="radio"/> Carente <input type="radio"/> Sufficiente <input checked="" type="radio"/> Buono
33 MORFOLOGIA	<input checked="" type="radio"/> Pianeggiante <input type="radio"/> Su leggero pendio (15°÷30°) <input type="radio"/> Su forte pendio (>30°)	
34 UBICAZIONE	35 <input type="radio"/> Sotto versante incombente o forte pendio <input checked="" type="radio"/> Sopra versante incombente o cresta	
36 MICROZONAZIONE SISMICA	37 Zona MS (condizione peggiore) <input type="radio"/> Stabile <input checked="" type="radio"/> Stabile con amplificazioni <input type="radio"/> Instabile	
38 GEOLOGIA / IDROGEOLOGIA	Tipo instabilità <input type="radio"/> Frana <input type="radio"/> Liquefazione <input type="radio"/> Faglia attiva e capace <input type="radio"/> Cedimenti differenziali <input type="radio"/> Cavità sotterranee	
39 Localizzazione frana	<input type="radio"/> Localizzazione frana <input checked="" type="radio"/> Interferente con l'unità strutturale	44 A monte <input type="radio"/> A valle
40 Rischio PAI	<input type="radio"/> R1 <input type="radio"/> R2 <input type="radio"/> R3 <input type="radio"/> R4	45 Area alluvionabile <input type="radio"/> Sì <input checked="" type="radio"/> No

Sezione 3 - CARATTERISTICHE SPECIFICHE

48 DESTINAZIONE D'USO (USO ATTUALE)	
49 TIPO E NUMERO UNITÀ D'USO	A Residenziale (H 0) D Turistico (K 0) G Deposito (N 0) B Commercio (I 0) E Produzione (L 0) C Serv. pubbl. (J 0) F Uffici (M 0)
50 EPOCA DI COSTRUZIONE E RISTRUTTURAZIONE	<input type="checkbox"/> ≤1919 <input type="checkbox"/> 19-45 <input type="checkbox"/> 46-61 <input checked="" type="checkbox"/> 62-71 <input type="checkbox"/> 72-81 <input type="checkbox"/> 82-91 <input type="checkbox"/> 92-01 <input type="checkbox"/> ≥2002
51 UTILIZZAZIONE	<input checked="" type="radio"/> >65% <input type="radio"/> 30-65% <input type="radio"/> <30% <input type="radio"/> Non utilizzato <input type="radio"/> In costruzione <input type="radio"/> Non finito <input type="radio"/> Abbandonato
52 OCCUPANTI	0

Mappa

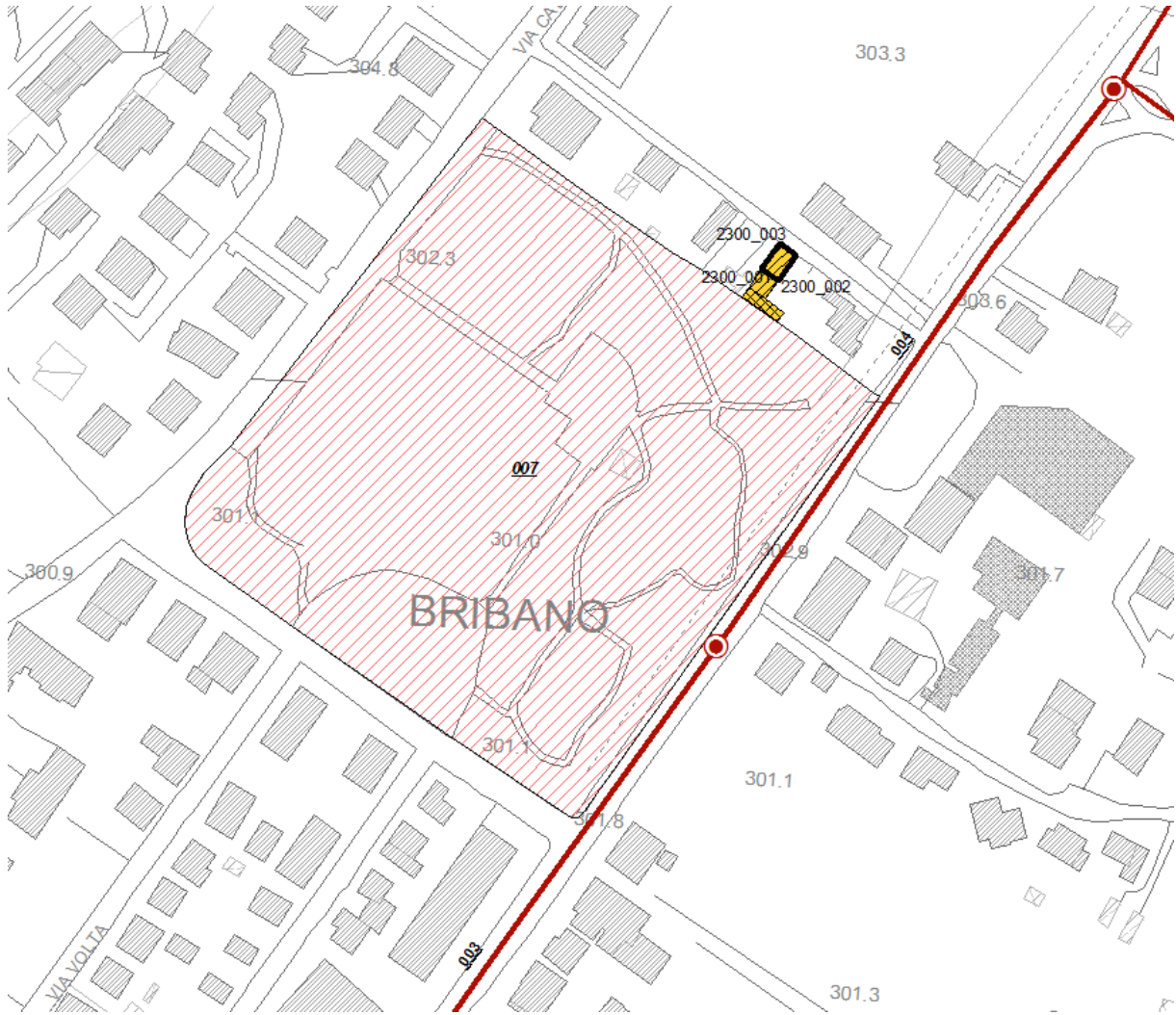

Sezione 1 - IDENTIFICATIVI

Data compilazione	25 / 01 / 2016	Codice ISTAT	
1 Regione	VENETO		05
2 Provincia	Belluno		025
3 Comune	Sedico		053
4 Località abitata	Sedico		10006
5 Sezione censuaria			
6 Identificativo Aggregato Strutturale	0000000024	00	
7 Identificativo Unità Strutturale	999		
8 Identificativo Area di Emergenza			
9 Identificativi infrastrutture di Accessibilità/Connessione	a 0000000002	b	
	c	d	
10 Indirizzo	BRIBANO	11 Civico	
12 Mappa in allegato (vedi retro)			

Sezione 2 - CARATTERISTICHE GENERALI

POSIZIONE NELL'AGGREGATO	13 Isolata <input type="radio"/> Sì <input type="radio"/> No	14 <input type="radio"/> Interna <input type="radio"/> D'estremità <input type="radio"/> D'angolo
15 FRONTE INTERFERENTE SU INFRASTRUTTURA ACCESSIBILITÀ/CONNESSIONE (H>L) O AREA DI EMERGENZA (H>d)	<input type="radio"/> Sì <input type="radio"/> No	
16 UNITÀ STRUTTURALE SPECIALISTICA	<input type="radio"/> Sì <input checked="" type="radio"/> No	17 <input type="radio"/> Chiesa <input type="radio"/> Teatro <input type="radio"/> Torre/campanile/ciminiera <input type="radio"/> Altro
18 NUMERO PIANI TOTALI (INCLUSI INTERRATI)	3	19 PIANI INTERRATI <input checked="" type="radio"/> 0 <input type="radio"/> 1 <input type="radio"/> 2 <input type="radio"/> ≥3
20 ALTEZZA MEDIA DI PIANO (m)	<input type="radio"/> ≤2,50 <input checked="" type="radio"/> 2,50-3-50 <input type="radio"/> 3,50-5,00 <input type="radio"/> ≥5,00	21 ALTEZZA ALL'IMPOSTA DELLA COPERTURA
22 VOLUME UNICO SU AC	<input type="radio"/> Sì <input type="radio"/> No	23 SUPERFICIE MEDIA DI PIANO (mq)
24 STRUTTURA PORTANTE VERTICALE	<input type="radio"/> C.a. <input type="radio"/> Acciaio <input type="radio"/> Acciaio-c.l.s. <input checked="" type="radio"/> Muratura <input type="radio"/> Mista (muratura/c.a.) <input type="radio"/> Legno <input type="radio"/> Non identificata	8
25 TIPO MURATURA	<input type="radio"/> Buona <input type="radio"/> Cattiva <input checked="" type="radio"/> Non identificata	26 CORDOLI O CATENE
27 PILASTRI ISOLATI	<input type="radio"/> Sì <input type="radio"/> No	<input type="radio"/> Sì <input type="radio"/> No
28 PIANO PILOTIS	<input type="radio"/> Sì <input type="radio"/> No	29 SOPRAELEVAZIONI
29 SOPRAELEVAZIONI	<input type="radio"/> Sì <input type="radio"/> No	<input type="radio"/> Sì <input type="radio"/> No
30 DANNO STRUTTURALE	<input type="radio"/> Gravissimo <input type="radio"/> Medio - grave <input type="radio"/> Leggero <input checked="" type="radio"/> Assente	31 STATO MANUTENTIVO
31 STATO MANUTENTIVO	<input type="radio"/> Carente <input type="radio"/> Sufficiente <input checked="" type="radio"/> Buono	
PROPRIETÀ	32 <input type="radio"/> Pubblica <input checked="" type="radio"/> Privata	
32 MORFOLOGIA	<input checked="" type="radio"/> Pianeggiante <input type="radio"/> Su leggero pendio (15°÷30°) <input type="radio"/> Su forte pendio (>30°)	
UBICAZIONE	35 <input type="radio"/> Sotto versante incombente o forte pendio <input checked="" type="radio"/> Sopra versante incombente o cresta	
MICROZONAZIONE SISMICA	37 Zona MS (condizione peggiore) <input type="radio"/> Stabile <input checked="" type="radio"/> Stabile con amplificazioni <input type="radio"/> Instabile	
37 Zona MS (condizione peggiore)	<input type="radio"/> Stabile <input checked="" type="radio"/> Stabile con amplificazioni <input type="radio"/> Instabile	
38 Tipo instabilità	38 <input type="radio"/> Frana <input type="radio"/> Liquefazione <input type="radio"/> Faglia attiva e capace	41 Cedimenti differenziali
38 Tipo instabilità	<input type="radio"/> Frana <input type="radio"/> Liquefazione <input type="radio"/> Faglia attiva e capace	42 Cavità sotterranee
39 Localizzazione frana	43 <input type="radio"/> Interferente con l'unità strutturale	44 A monte
39 Localizzazione frana	<input type="radio"/> Interferente con l'unità strutturale	45 A valle
40 Rischio PAI	<input type="radio"/> R1 <input type="radio"/> R2 <input type="radio"/> R3 <input type="radio"/> R4	47 Area alluvionabile
40 Rischio PAI	<input type="radio"/> R1 <input type="radio"/> R2 <input type="radio"/> R3 <input type="radio"/> R4	<input type="radio"/> Sì <input checked="" type="radio"/> No

Sezione 3 - CARATTERISTICHE SPECIFICHE

48 DESTINAZIONE D'USO (USO ATTUALE)	
49 TIPO E NUMERO UNITÀ D'USO	A Residenziale (H 0) D Turistico (K 0) G Deposito (N 0) B Commercio (I 0) E Produzione (L 0) C Serv. pubbl. (J 0) F Uffici (M 0)
50 EPOCA DI COSTRUZIONE E RISTRUTTURAZIONE	≤1919 19-45 <input checked="" type="checkbox"/> 46-61 62-71 72-81 82-91 92-01 ≥2002
51 UTILIZZAZIONE	<input type="radio"/> >65% <input checked="" type="radio"/> 30-65% <input type="radio"/> <30% <input type="radio"/> Non utilizzato <input type="radio"/> In costruzione <input type="radio"/> Non finito <input type="radio"/> Abbandonato
52 OCCUPANTI	0

Mappa

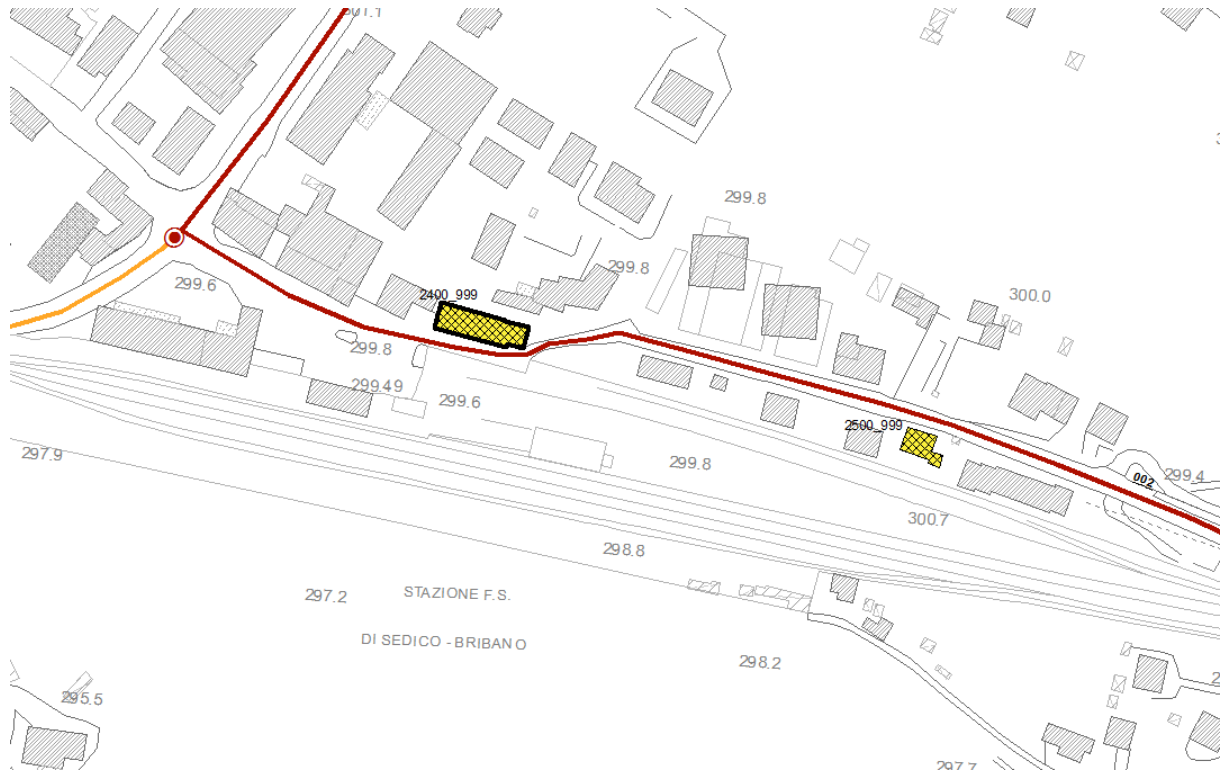

Sezione 1 - IDENTIFICATIVI

Data compilazione	25 / 01 / 2016	Codice ISTAT	
1 Regione	VENETO		05
2 Provincia	Belluno		025
3 Comune	Sedico		053
4 Località abitata	Sedico		10006
5 Sezione censuaria			
6 Identificativo Aggregato Strutturale	0000000025	00	
7 Identificativo Unità Strutturale	999		
8 Identificativo Area di Emergenza			
9 Identificativi infrastrutture di Accessibilità/Connessione	a 0000000002	b	
	c	d	
10 Indirizzo	BRIBANO	11 Civico	
12 Mappa in allegato (vedi retro)			

Sezione 2 - CARATTERISTICHE GENERALI

POSIZIONE NELL'AGGREGATO	13 Isolata <input type="radio"/> Sì <input type="radio"/> No	14 <input type="radio"/> Interna <input type="radio"/> D'estremità <input type="radio"/> D'angolo
15 FRONTE INTERFERENTE SU INFRASTRUTTURA ACCESSIBILITÀ/CONNESSIONE (H>L) O AREA DI EMERGENZA (H>d)	<input type="radio"/> Sì <input type="radio"/> No	
16 UNITÀ STRUTTURALE SPECIALISTICA	<input type="radio"/> Sì <input checked="" type="radio"/> No	17 <input type="radio"/> Chiesa <input type="radio"/> Teatro <input type="radio"/> Torre/campanile/ciminiera <input type="radio"/> Altro
18 NUMERO PIANI TOTALI (INCLUSI INTERRATI)	2	19 PIANI INTERRATI <input checked="" type="radio"/> 0 <input type="radio"/> 1 <input type="radio"/> 2 <input type="radio"/> ≥3
20 ALTEZZA MEDIA DI PIANO (m)	<input type="radio"/> ≤2,50 <input checked="" type="radio"/> 2,50-3-50 <input type="radio"/> 3,50-5,00 <input type="radio"/> ≥5,00	21 ALTEZZA ALL'IMPOSTA DELLA COPERTURA
22 VOLUME UNICO SU AC	<input type="radio"/> Sì <input type="radio"/> No	23 SUPERFICIE MEDIA DI PIANO (mq)
24 STRUTTURA PORTANTE VERTICALE	<input type="radio"/> C.a. <input type="radio"/> Acciaio <input type="radio"/> Acciaio-c.l.s. <input checked="" type="radio"/> Muratura <input type="radio"/> Mista (muratura/c.a.) <input type="radio"/> Legno <input type="radio"/> Non identificata	7
25 TIPO MURATURA	<input type="radio"/> Buona <input type="radio"/> Cattiva <input checked="" type="radio"/> Non identificata	26 CORDOLI O CATENE
27 PILASTRI ISOLATI	<input type="radio"/> Sì <input type="radio"/> No	<input type="radio"/> Sì <input type="radio"/> No
28 PIANO PILOTIS	<input type="radio"/> Sì <input type="radio"/> No	29 SOPRAELEVAZIONI
29 SOPRAELEVAZIONI	<input type="radio"/> Sì <input type="radio"/> No	
30 DANNO STRUTTURALE	<input type="radio"/> Gravissimo <input type="radio"/> Medio - grave <input type="radio"/> Leggero <input checked="" type="radio"/> Assente	31 STATO MANUTENTIVO
31 STATO MANUTENTIVO	<input type="radio"/> Carente <input checked="" type="radio"/> Sufficiente <input type="radio"/> Buono	
PROPRIETÀ	32 <input type="radio"/> Pubblica <input checked="" type="radio"/> Privata	
32 MORFOLOGIA	<input checked="" type="radio"/> Pianeggiante <input type="radio"/> Su leggero pendio (15°÷30°) <input type="radio"/> Su forte pendio (>30°)	
UBICAZIONE	35 <input type="radio"/> Sotto versante incombente o forte pendio <input checked="" type="radio"/> Sopra versante incombente o cresta	
MICROZONAZIONE SISMICA	37 Zona MS (condizione peggiore) <input type="radio"/> Stabile <input checked="" type="radio"/> Stabile con amplificazioni <input type="radio"/> Instabile	
37 Zona MS (condizione peggiore)	<input type="radio"/> Stabile <input checked="" type="radio"/> Stabile con amplificazioni <input type="radio"/> Instabile	
38 Tipo instabilità	38 <input type="radio"/> Frana <input type="radio"/> Liquefazione <input type="radio"/> Faglia attiva e capace	41 Cedimenti differenziali
38 Tipo instabilità	<input type="radio"/> Frana <input type="radio"/> Liquefazione <input type="radio"/> Faglia attiva e capace	42 Cavità sotterranee
39 Localizzazione frana	43 <input type="radio"/> Interferente con l'unità strutturale	44 A monte
39 Localizzazione frana	<input type="radio"/> Interferente con l'unità strutturale	45 A valle
40 Rischio PAI	<input type="radio"/> R1 <input type="radio"/> R2 <input type="radio"/> R3 <input type="radio"/> R4	47 Area alluvionabile
40 Rischio PAI	<input type="radio"/> R1 <input type="radio"/> R2 <input type="radio"/> R3 <input type="radio"/> R4	<input type="radio"/> Sì <input checked="" type="radio"/> No

Sezione 3 - CARATTERISTICHE SPECIFICHE

48 DESTINAZIONE D'USO (USO ATTUALE)	
49 TIPO E NUMERO UNITÀ D'USO	A Residenziale (H 0) D Turistico (K 0) G Deposito (N 0) B Commercio (I 0) E Produzione (L 0) C Serv. pubbl. (J 0) F Uffici (M 0)
50 EPOCA DI COSTRUZIONE E RISTRUTTURAZIONE	<input type="radio"/> ≤1919 <input type="radio"/> 19-45 <input type="radio"/> 46-61 <input checked="" type="radio"/> 62-71 <input type="radio"/> 72-81 <input type="radio"/> 82-91 <input type="radio"/> 92-01 <input type="radio"/> ≥2002
51 UTILIZZAZIONE	<input type="radio"/> >65% <input type="radio"/> 30-65% <input type="radio"/> <30% <input checked="" type="radio"/> Non utilizzato <input type="radio"/> In costruzione <input type="radio"/> Non finito <input type="radio"/> Abbandonato
52 OCCUPANTI	0

Mappa

