



ANALISI DELLA CONDIZIONE LIMITE PER L'EMERGENZA (CLE) DELL'INSEDIAMENTO URBANO

EDIFICIO STRATEGICO versione 3.0

Sezione 1 - IDENTIFICATIVI

Form fields for identification: Data compilazione (20/01/2016), Regione (VENETO), Provincia (Belluno), Comune (Sedico), Identificativo Aggregato Strutturale (000000001), Indirizzo (VIA SEGUSINI), Denominazione (MAGAZZINI PROTEZIONE CIVILE).

Sezione 2 - CARATTERISTICHE GENERALI

Form fields for general characteristics: POSIZIONE NELL'AGGREGATO (Isolata), FRONTE INTERFERENTE SU INFRASTRUTTURA ACCESSIBILITÀ/CONNESSIONE (H>L), NUMERO PIANI TOTALI (1), ALTEZZA MEDIA DI PIANO (2,50-3,50), VOLUME UNICO SU AC (No), STRUTTURA PORTANTE VERTICALE (C.a.), TIPO MURATURA (Buona), DANNO STRUTTURALE (Medio-grave), PROPRIETÀ (Pubblica).

Sezione 3 - CARATTERISTICHE SPECIFICHE

Form fields for specific characteristics: IDENTIFICATIVO FUNZIONE STRATEGICA (Intervento operativo), STRUTTURA DI GESTIONE DELL'EMERGENZA (Ccs), DESTINAZIONE D'USO (S98), ANNO DI PROGETTAZIONE (1980), ESPOSIZIONE (Persone mediamente presenti: 0), INTERVENTI STRUTTURALI ESEGUITI (Ampliamenti, Variazioni di destinazione...), EVENTI SUBITI DALLA STRUTTURA (Codice evento, Data).

Mappa



**Sezione 1 - IDENTIFICATIVI**

Data compilazione	20 / 01 / 2016	Codice ISTAT	
1 Regione	VENETO		05
2 Provincia	Belluno		025
3 Comune	Sedico		053
4 Località abitata			
5 Sezione censuaria			
6 Identificativo Aggregato Strutturale	000000001	00	
7 Identificativo Unità Strutturale	002		
8 Identificativo Area di Emergenza			
9 Identificativi infrastrutture di Accessibilità/Connessione	a 000000011	b	000000007
	c	d	
10 Indirizzo	VIA SEGUSINI	11 Civico	
12b Denominazione	MAGAZZINI PROTEZIONE CIVILE	12 Mappa in allegato (vedi retro)	

**Sezione 2 - CARATTERISTICHE GENERALI**

POSIZIONE NELL'AGGREGATO	13 Isolata <input type="radio"/> Sì <input checked="" type="radio"/> No	14 <input checked="" type="radio"/> Interna <input type="radio"/> D'estremità <input type="radio"/> D'angolo
15 FRONTE INTERFERENTE SU INFRASTRUTTURA ACCESSIBILITÀ/CONNESSIONE (H>L) O AREA DI EMERGENZA (H>d)	<input type="radio"/> Sì <input checked="" type="radio"/> No	
16 UNITÀ STRUTTURALE SPECIALISTICA	<input type="radio"/> Sì <input checked="" type="radio"/> No	17 <input type="radio"/> Chiesa <input type="radio"/> Teatro <input type="radio"/> Torre/campanile/ciminiera <input type="radio"/> Altro
18 NUMERO PIANI TOTALI (INCLUSI INTERRATI)	2	19 PIANI INTERRATI <input checked="" type="radio"/> 0 <input type="radio"/> 1 <input type="radio"/> 2 <input type="radio"/> ≥3
20 ALTEZZA MEDIA DI PIANO (m)	<input type="radio"/> ≤2,50 <input checked="" type="radio"/> 2,50-3-50 <input type="radio"/> 3,50-5,00 <input type="radio"/> ≥5,00	21 ALTEZZA ALL'IMPOSTA DELLA COPERTURA
22 VOLUME UNICO SU AC	<input type="radio"/> Sì <input checked="" type="radio"/> No	23 SUPERFICIE MEDIA DI PIANO (mq)
24 STRUTTURA PORTANTE VERTICALE	<input checked="" type="radio"/> C.a. <input type="radio"/> Acciaio <input type="radio"/> Acciaio-c.l.s. <input type="radio"/> Muratura <input type="radio"/> Mista (muratura/c.a.) <input type="radio"/> Legno <input type="radio"/> Non identificata	27
25 TIPO MURATURA	<input type="radio"/> Buona <input type="radio"/> Cattiva <input type="radio"/> Non identificata	26 CORDOLI O CATENE <input type="radio"/> Sì <input checked="" type="radio"/> No
27 PILASTRI ISOLATI	<input type="radio"/> Sì <input checked="" type="radio"/> No	28 PIANO PILOTIS <input type="radio"/> Sì <input checked="" type="radio"/> No
30 DANNO STRUTTURALE	<input type="radio"/> Gravissimo <input type="radio"/> Medio - grave <input type="radio"/> Leggero <input checked="" type="radio"/> Assente	29 SOPRAELEVAZIONI <input type="radio"/> Sì <input checked="" type="radio"/> No
PROPRIETÀ	32 <input checked="" type="checkbox"/> Pubblica	31 STATO MANUTENTIVO <input type="radio"/> Carente <input type="radio"/> Sufficiente <input checked="" type="radio"/> Buono
34 MORFOLOGIA	33 <input type="checkbox"/> Privata	
UBICAZIONE	34 <input checked="" type="radio"/> Pianeggiante <input type="radio"/> Su leggero pendio (15°÷30°) <input type="radio"/> Su forte pendio (>30°)	
MICROZONAZIONE SISMICA	35 <input type="checkbox"/> Sotto versante incombente o forte pendio	36 <input type="checkbox"/> Sopra versante incombente o cresta
37 Zona MS (condizione peggiore)	<input type="radio"/> Stabile <input checked="" type="radio"/> Stabile con amplificazioni <input type="radio"/> Instabile	
38 Tipo instabilità	<input type="checkbox"/> Frana <input type="checkbox"/> Liquefazione <input type="checkbox"/> Faglia attiva e capace	41 Cedimenti differenziali <input type="checkbox"/> Cavità sotterranee
43 Localizzazione frana	<input type="checkbox"/> Interferente con l'edificio strategico	44 A monte <input type="checkbox"/> A valle
46 IDROGEOLOGIA	Rischio PAI <input type="radio"/> R1 <input type="radio"/> R2 <input type="radio"/> R3 <input type="radio"/> R4	47 Area alluvionabile <input type="radio"/> Sì <input checked="" type="radio"/> No

**Sezione 3 - CARATTERISTICHE SPECIFICHE**

48 IDENTIFICATIVO FUNZIONE STRATEGICA	<input type="radio"/> Coordinamento interventi <input checked="" type="radio"/> 001 <input type="radio"/> Soccorso sanitario <input checked="" type="radio"/> 002 <input type="radio"/> Intervento operativo <input checked="" type="radio"/> 003 <input type="radio"/> Altro
49 STRUTTURA DI GESTIONE DELL'EMERGENZA	<input type="checkbox"/> Ccs <input type="checkbox"/> Dicomac <input type="checkbox"/> Com <input type="checkbox"/> Coi <input type="checkbox"/> Coc <input type="checkbox"/> 49b Ricovero in emergenza
DESTINAZIONE D'USO	50 Uso originario S98 <input type="checkbox"/> 51 Uso attuale
52 ANNO DI PROGETTAZIONE	1980 <input type="checkbox"/> 53 ANNO DI FINE COSTRUZIONE
ESPOSIZIONE	54 Persone mediamente presenti <input type="checkbox"/> 0 <input type="checkbox"/>
	55 Ore fruizione nel giorno <input type="checkbox"/> 0 <input type="checkbox"/> 56 Mesi fruizione nell'anno <input type="checkbox"/> 0 <input type="checkbox"/>
	57 Interventi dopo la costruzione <input type="radio"/> Sì <input checked="" type="radio"/> No <input type="radio"/> 58 Anno
INTERVENTI STRUTTURALI ESEGUITI	59 <input type="checkbox"/> Ampliamenti
	60 <input type="checkbox"/> Variazioni di destinazione che hanno comportato incremento di carichi al singolo piano superiori al 20%
	61 <input type="checkbox"/> Interventi volti a trasformare l'edificio mediante insieme sistematico di opere che portino ad organismo diverso
	62 <input type="checkbox"/> Interventi strutturali in modifica o sostituzione di parti strutturali, con alterazione comportamento globale
	63 <input type="checkbox"/> Interventi di miglioramento/adequamento sismico
	64 <input type="checkbox"/> Interventi di sola riparazione dei danni strutturali
EVENTI SUBITI DALLA STRUTTURA	65 <input type="checkbox"/> Altro
	66 Codice evento <input type="checkbox"/> 67 Data <input type="checkbox"/> 00 / <input type="checkbox"/> 00 / <input type="checkbox"/> 0000 <input type="checkbox"/> 68 Tipo intervento <input type="checkbox"/>
	69 Codice evento <input type="checkbox"/> 70 Data <input type="checkbox"/> 00 / <input type="checkbox"/> 00 / <input type="checkbox"/> 0000 <input type="checkbox"/> 71 Tipo intervento <input type="checkbox"/>
	72 Codice evento <input type="checkbox"/> 73 Data <input type="checkbox"/> 00 / <input type="checkbox"/> 00 / <input type="checkbox"/> 0000 <input type="checkbox"/> 74 Tipo intervento <input type="checkbox"/>
75 VERIFICA SISMICA	<input type="radio"/> Effettuata (cofinanziata da DPC) <input checked="" type="radio"/> Effettuata (altri finanziamenti) <input type="radio"/> Non effettuata



Mappa

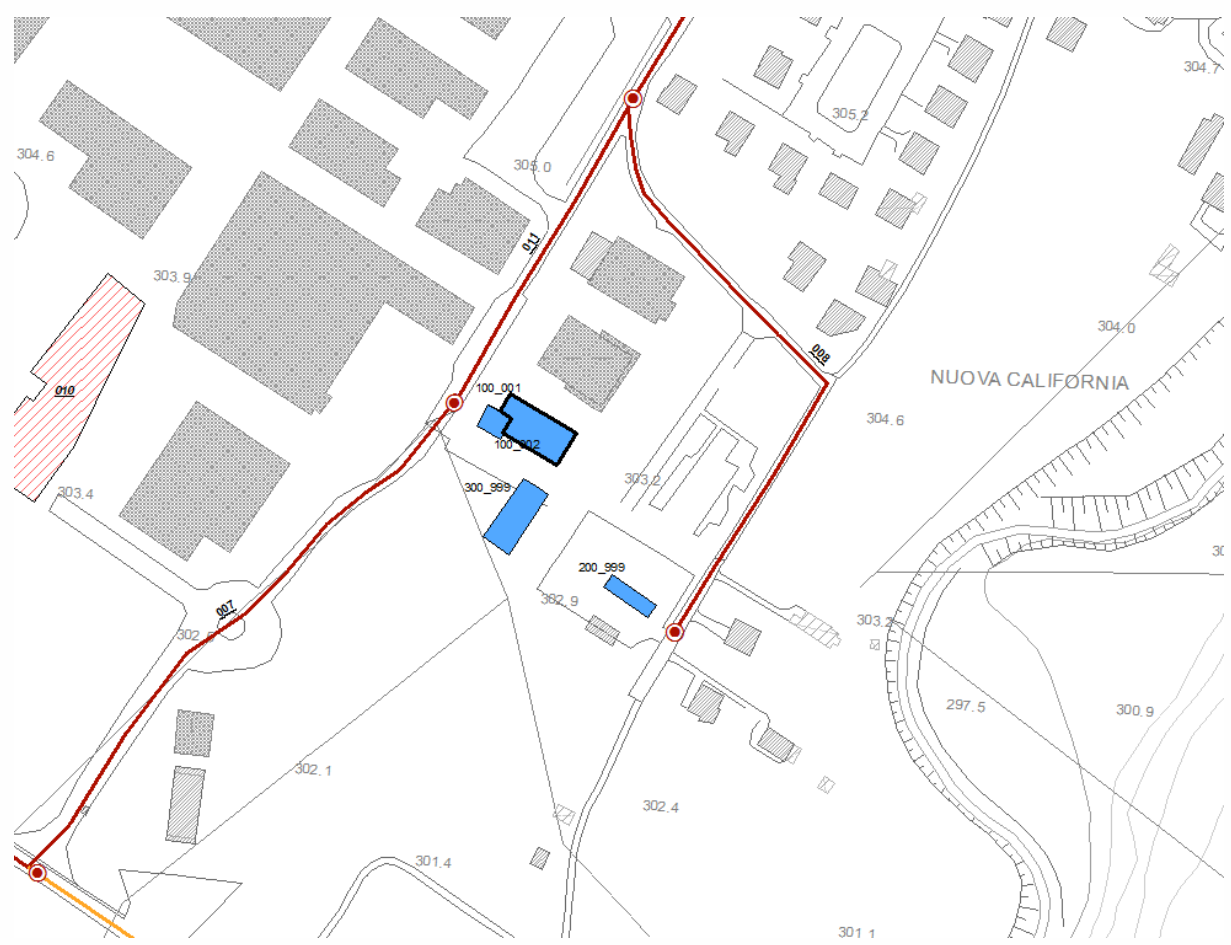





ANALISI DELLA CONDIZIONE LIMITE PER L'EMERGENZA (CLE) DELL'INSEDIAMENTO URBANO

EDIFICIO STRATEGICO versione 3.0

Sezione 1 - IDENTIFICATIVI. Data compilazione: 23 / 01 / 2016. Regione: VENETO. Provincia: Belluno. Comune: Sedico. Località abitata: Sedico. Identificativo Aggregato Strutturale: 000000002. Identificativo Unità Strutturale: 999. Indirizzo: VIA SEGUSINI. Denominazione: MAGAZZINI PROTEZIONE CIVILE.

Sezione 2 - CARATTERISTICHE GENERALI. POSIZIONE NELL'AGGREGATO: Isolata. FRONTE INTERFERENTE SU INFRASTRUTTURA ACCESSIBILITÀ/CONNESSIONE (H>L) O AREA DI EMERGENZA (H>d): Sì. NUMERO PIANI TOTALI (INCLUSI INTERRATI): 2. ALTEZZA MEDIA DI PIANO (m): <=2,50. VOLUME UNICO SU AC: Sì. STRUTTURA PORTANTE VERTICALE: C.a. TIPO MURATURA: Buona. DANNO STRUTTURALE: Medio - grave. PROPRIETÀ: Pubblica. MORFOLOGIA: Pianeggiante. UBICAZIONE: Sotto versante incombente o forte pendio.

Sezione 3 - CARATTERISTICHE SPECIFICHE. IDENTIFICATIVO FUNZIONE STRATEGICA: Soccorso sanitario. STRUTTURA DI GESTIONE DELL'EMERGENZA: Ccs. DESTINAZIONE D'USO: S98. ANNO DI PROGETTAZIONE: 1995. ANNO DI FINE COSTRUZIONE: [blank]. ESPOSIZIONE: Persone mediamente presenti: 0. INTERVENTI STRUTTURALI ESEGUITI: Ampliamenti. EVENTI SUBITI DALLA STRUTTURA: [blank]. VERIFICA SISMICA: Effettuata (cofinanziata da DPC).

Mappa

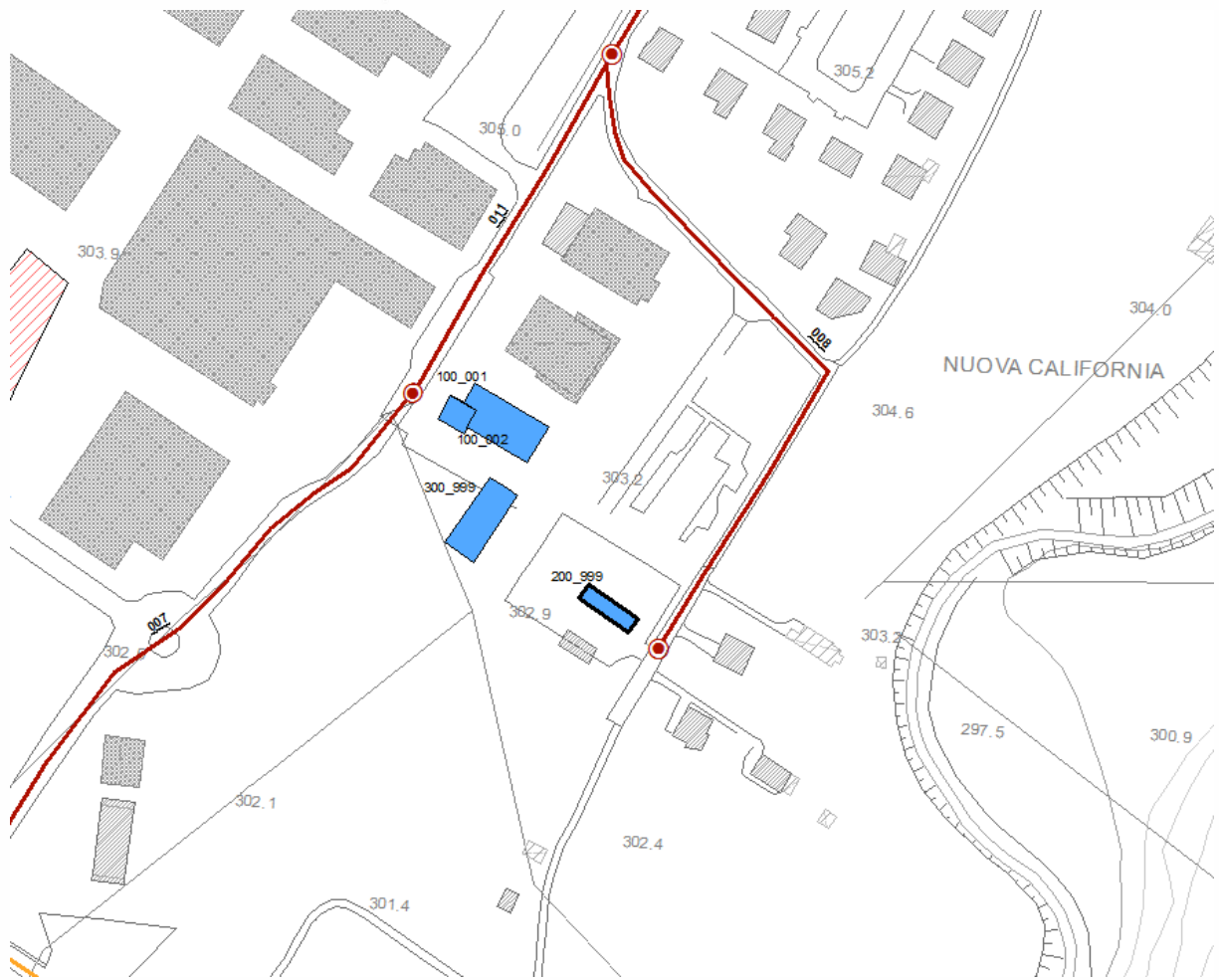



ANALISI DELLA CONDIZIONE LIMITE PER L'EMERGENZA (CLE) DELL'INSEDIAMENTO URBANO

EDIFICIO STRATEGICO versione 3.0

Sezione 1 - IDENTIFICATIVI
Data compilazione: 23 / 01 / 2016
Codice ISTAT: 0502505310006
Regione: VENETO
Provincia: Belluno
Comune: Sedico
Località abitata: Sedico
Indirizzo: VIA SEGUSINI
Denominazione: MAGAZZINI PROTEZIONE CIVILE

Sezione 2 - CARATTERISTICHE GENERALI
POSIZIONE NELL'AGGREGATO: Isolata
FRONTE INTERFERENTE SU INFRASTRUTTURA ACCESSIBILITÀ/CONNESSIONE (H>L) O AREA DI EMERGENZA (H>d): Sì
NUMERO PIANI TOTALI (INCLUSI INTERRATI): 2
ALTEZZA MEDIA DI PIANO (m): <=2,50
VOLUME UNICO SU AC: Sì
STRUTTURA PORTANTE VERTICALE: C.a.
TIPO MURATURA: Buona
DANNO STRUTTURALE: Medio - grave
PROPRIETÀ: Pubblica
MORFOLOGIA: Pianeggiante
UBICAZIONE: Sotto versante incombente o forte pendio

Sezione 3 - CARATTERISTICHE SPECIFICHE
IDENTIFICATIVO FUNZIONE STRATEGICA: Soccorso sanitario
STRUTTURA DI GESTIONE DELL'EMERGENZA: Ccs
DESTINAZIONE D'USO: Uso originario S99
ANNO DI PROGETTAZIONE: 1995
ANNO DI FINE COSTRUZIONE:
ESPOSIZIONE: Persone mediamente presenti 0
INTERVENTI STRUTTURALI ESEGUITI: Ampliamenti
EVENTI SUBITI DALLA STRUTTURA:
VERIFICA SISMICA: Effettuata (cofinanziata da DPC)



Mappa

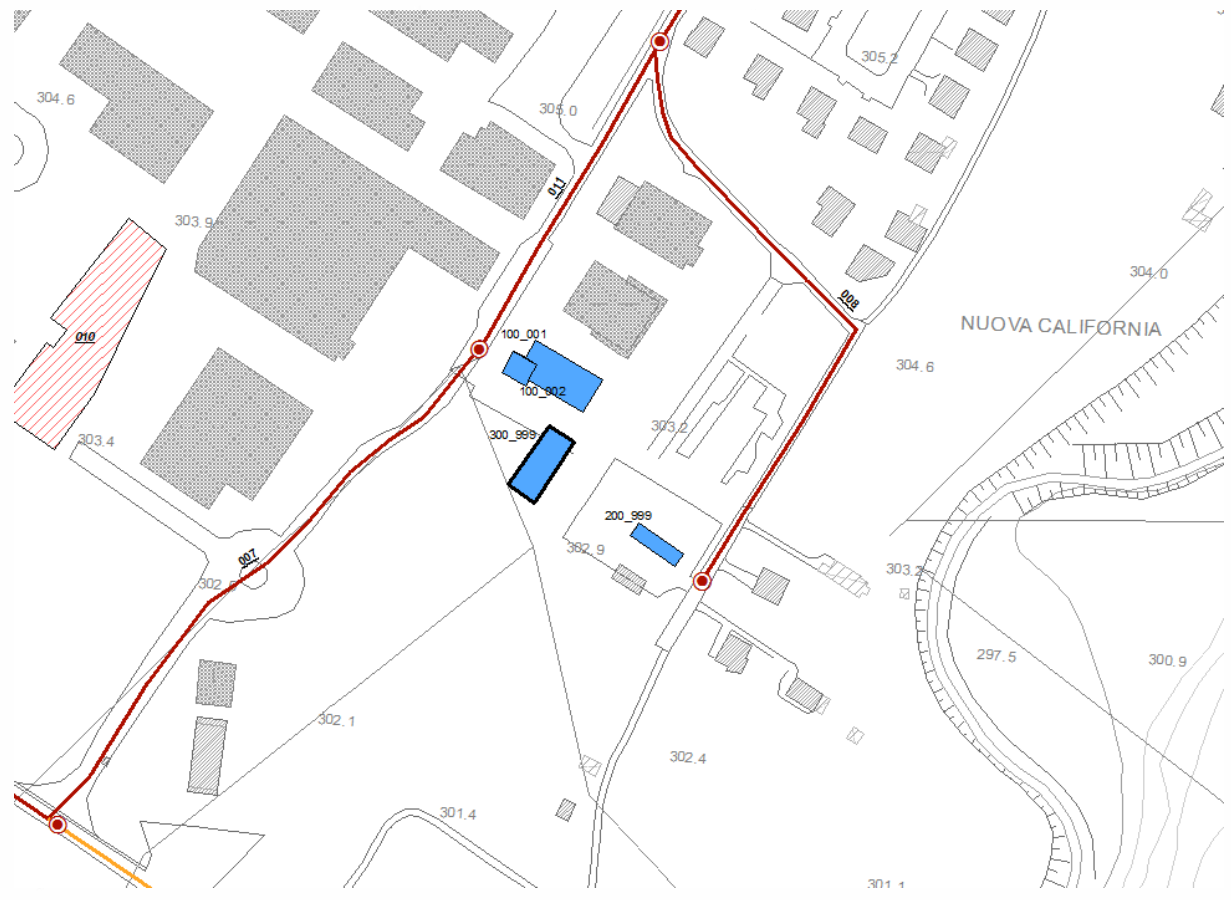



Mappa

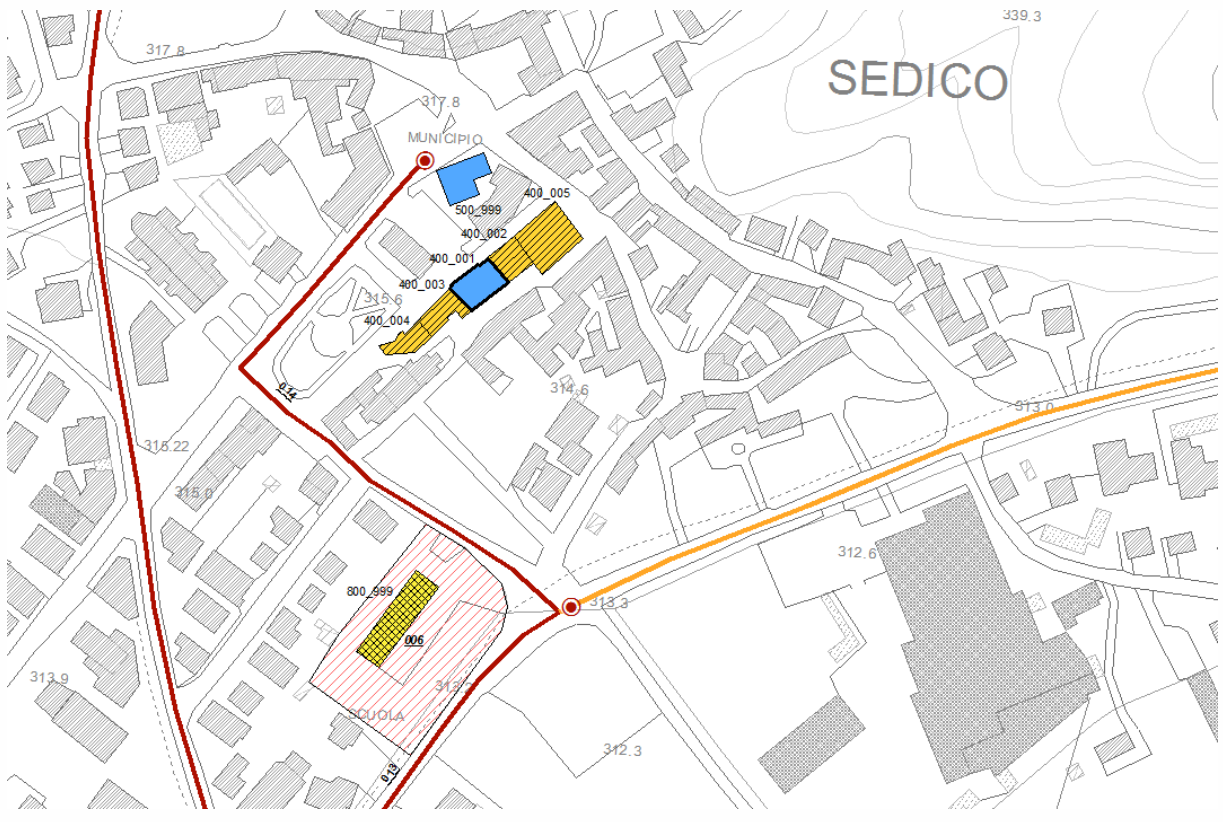



**ANALISI DELLA  
CONDIZIONE LIMITE PER L'EMERGENZA (CLE)  
DELL'INSEDIAMENTO URBANO**
**EDIFICIO  
STRATEGICO**  
 versione 3.0

**Sezione 1 - IDENTIFICATIVI**

Data compilazione	23 / 01 / 2016	Codice ISTAT	
1 Regione	VENETO		05
2 Provincia	Belluno		025
3 Comune	Sedico		053
4 Località abitata	Sedico		10006
5 Sezione censuaria			
6 Identificativo Aggregato Strutturale		0000000005	00
7 Identificativo Unità Strutturale		999	
8 Identificativo Area di Emergenza			
9 Identificativi infrastrutture di Accessibilità/Connessione	a	0000000014	b
	c		d
10 Indirizzo	PIAZZA DELLA VITTORIA	11 Civico	
12b Denominazione	MUNICIPIO	12 Mappa in allegato (vedi retro)	

**Sezione 2 - CARATTERISTICHE GENERALI**

POSIZIONE NELL'AGGREGATO	13 Isolata <input type="radio"/> Sì <input type="radio"/> No	14 <input type="radio"/> Interna <input type="radio"/> D'estremità <input type="radio"/> D'angolo
15 FRONTE INTERFERENTE SU INFRASTRUTTURA ACCESSIBILITÀ/CONNESSIONE (H>L) O AREA DI EMERGENZA (H>d)	<input type="radio"/> Sì <input checked="" type="radio"/> No	
16 UNITÀ STRUTTURALE SPECIALISTICA	<input type="radio"/> Sì <input checked="" type="radio"/> No	17 <input type="radio"/> Chiesa <input type="radio"/> Teatro <input type="radio"/> Torre/campanile/ciminiera <input type="radio"/> Altro
18 NUMERO PIANI TOTALI (INCLUSI INTERRATI)	4	19 PIANI INTERRATI <input checked="" type="radio"/> 0 <input type="radio"/> 1 <input type="radio"/> 2 <input type="radio"/> ≥3
20 ALTEZZA MEDIA DI PIANO (m)	<input type="radio"/> ≤2,50 <input type="radio"/> 2,50-3-50 <input checked="" type="radio"/> 3,50-5,00 <input type="radio"/> ≥5,00	21 ALTEZZA ALL'IMPOSTA DELLA COPERTURA
22 VOLUME UNICO SU AC	<input type="radio"/> Sì <input checked="" type="radio"/> No	23 SUPERFICIE MEDIA DI PIANO (mq)
24 STRUTTURA PORTANTE VERTICALE	<input type="radio"/> C.a. <input type="radio"/> Acciaio <input type="radio"/> Acciaio-c.l.s. <input checked="" type="radio"/> Muratura <input type="radio"/> Mista (muratura/c.a.) <input type="radio"/> Legno <input type="radio"/> Non identificata	353
25 TIPO MURATURA	<input type="radio"/> Buona <input type="radio"/> Cattiva <input checked="" type="radio"/> Non identificata	26 CORDOLI O CATENE <input type="radio"/> Sì <input checked="" type="radio"/> No
27 PILASTRI ISOLATI	<input type="radio"/> Sì <input checked="" type="radio"/> No	28 PIANO PILOTIS <input type="radio"/> Sì <input checked="" type="radio"/> No
30 DANNO STRUTTURALE	<input type="radio"/> Gravissimo <input type="radio"/> Medio - grave <input type="radio"/> Leggero <input checked="" type="radio"/> Assente	29 SOPRAELEVAZIONI <input type="radio"/> Sì <input checked="" type="radio"/> No
PROPRIETÀ	32 <input checked="" type="checkbox"/> Pubblica	31 STATO MANUTENTIVO <input type="radio"/> Carente <input type="radio"/> Sufficiente <input checked="" type="radio"/> Buono
34 MORFOLOGIA	33 <input type="checkbox"/> Privata	
UBICAZIONE	34 <input checked="" type="radio"/> Pianeggiante <input type="radio"/> Su leggero pendio (15°÷30°) <input type="radio"/> Su forte pendio (>30°)	
MICROZONAZIONE SISMICA	35 <input type="checkbox"/> Sotto versante incombente o forte pendio	36 <input type="checkbox"/> Sopra versante incombente o cresta
37 Zona MS (condizione peggiore)	<input type="radio"/> Stabile <input checked="" type="radio"/> Stabile con amplificazioni <input type="radio"/> Instabile	
38 Tipo instabilità	<input type="checkbox"/> Frana <input type="checkbox"/> Liquefazione <input type="checkbox"/> Faglia attiva e capace	41 <input type="checkbox"/> Cedimenti differenziali
42 Localizzazione frana	43 <input type="checkbox"/> Interferente con l'edificio strategico	44 <input type="checkbox"/> A monte
45 Localizzazione frana	46 <input type="checkbox"/> A valle	47 Area alluvionabile <input type="radio"/> Sì <input checked="" type="radio"/> No
47 Rischio PAI	<input type="radio"/> R1 <input type="radio"/> R2 <input type="radio"/> R3 <input type="radio"/> R4	

**Sezione 3 - CARATTERISTICHE SPECIFICHE**

48 IDENTIFICATIVO FUNZIONE STRATEGICA	<input checked="" type="radio"/> Coordinamento interventi <b>001</b> <input type="radio"/> Soccorso sanitario <b>002</b> <input type="radio"/> Intervento operativo <b>003</b> <input type="radio"/> Altro
49 STRUTTURA DI GESTIONE DELL'EMERGENZA	<input type="checkbox"/> Ccs <input type="checkbox"/> Dicomac <input type="checkbox"/> Com <input type="checkbox"/> Coi <input type="checkbox"/> Coc <input type="checkbox"/> Ricovero in emergenza
50 DESTINAZIONE D'USO	51 Uso originario <b>S36</b> <input type="checkbox"/> Uso attuale
52 ANNO DI PROGETTAZIONE	1960
53 ANNO DI FINE COSTRUZIONE	
ESPOSIZIONE	54 Persone mediamente presenti <input type="checkbox"/> 0
55 Ore fruizione nel giorno	<input type="checkbox"/> 0
56 Mesi fruizione nell'anno	<input type="checkbox"/> 0
57 Interventi dopo la costruzione	<input type="radio"/> Sì <input checked="" type="radio"/> No
58 Anno	
59 Ampliamenti	
60 Variazioni di destinazione che hanno comportato incremento di carichi al singolo piano superiori al 20%	
61 Interventi volti a trasformare l'edificio mediante insieme sistematico di opere che portino ad organismo diverso	
62 Interventi strutturali in modifica o sostituzione di parti strutturali, con alterazione comportamento globale	
63 Interventi di miglioramento/adequamento sismico	
64 Interventi di sola riparazione dei danni strutturali	
65 Altro	
66 Codice evento	67 Data <input type="checkbox"/> 00 / <input type="checkbox"/> 00 / <input type="checkbox"/> 0000
68 Tipo intervento	
69 Codice evento	70 Data <input type="checkbox"/> 00 / <input type="checkbox"/> 00 / <input type="checkbox"/> 0000
71 Tipo intervento	
72 Codice evento	73 Data <input type="checkbox"/> 00 / <input type="checkbox"/> 00 / <input type="checkbox"/> 0000
74 Tipo intervento	
75 VERIFICA SISMICA	<input type="radio"/> Effettuata (cofinanziata da DPC) <input checked="" type="radio"/> Effettuata (altri finanziamenti) <input type="radio"/> Non effettuata

Mappa

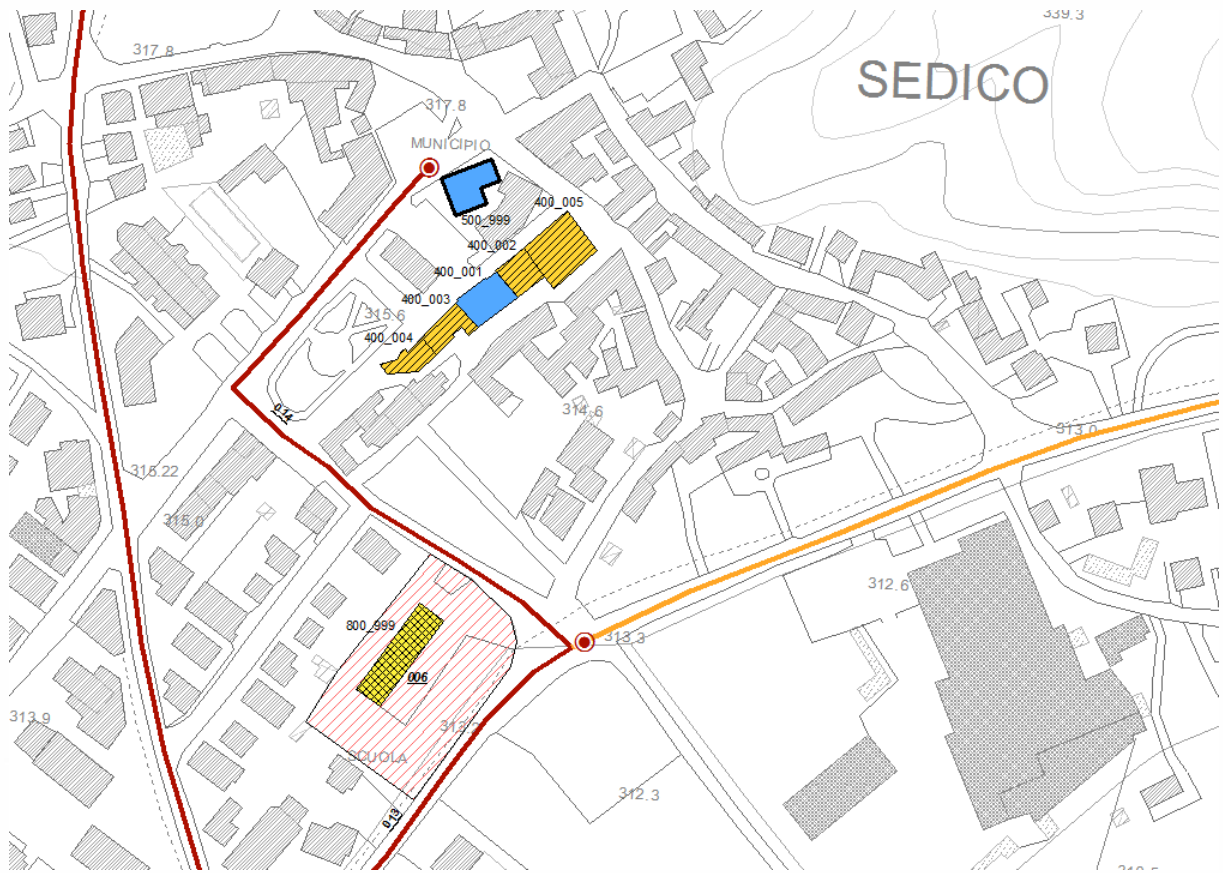

**Sezione 1 - IDENTIFICATIVI**

Data compilazione	23 / 01 / 2016	Codice ISTAT	
1 Regione	VENETO		05
2 Provincia	Belluno		025
3 Comune	Sedico		053
4 Località abitata	Peron		10004
5 Sezione censuaria			
6 Identificativo Aggregato Strutturale		0000000006	00
7 Identificativo Unità Strutturale		999	
8 Identificativo Area di Emergenza			
9 Identificativi infrastrutture di Accessibilità/Connessione	a	0000000028	b
	c		d
10 Indirizzo	loc. Peron	11 Civico	
12b Denominazione	SEDE PROTEZIONE CIVILE	12 Mappa in allegato (vedi retro)	

**Sezione 2 - CARATTERISTICHE GENERALI**

POSIZIONE NELL'AGGREGATO	13 Isolata <input type="radio"/> Sì <input checked="" type="radio"/> No	14 <input type="radio"/> Interna <input type="radio"/> D'estremità <input type="radio"/> D'angolo
15 FRONTE INTERFERENTE SU INFRASTRUTTURA ACCESSIBILITÀ/CONNESSIONE (H>L) O AREA DI EMERGENZA (H>d)	<input type="radio"/> Sì <input checked="" type="radio"/> No	
16 UNITÀ STRUTTURALE SPECIALISTICA	<input type="radio"/> Sì <input checked="" type="radio"/> No	17 <input type="radio"/> Chiesa <input type="radio"/> Teatro <input type="radio"/> Torre/campanile/ciminiera <input type="radio"/> Altro
18 NUMERO PIANI TOTALI (INCLUSI INTERRATI)	2	19 PIANI INTERRATI <input checked="" type="radio"/> 0 <input type="radio"/> 1 <input type="radio"/> 2 <input type="radio"/> ≥3
20 ALTEZZA MEDIA DI PIANO (m)	<input type="radio"/> ≤2,50 <input checked="" type="radio"/> 2,50-3-50 <input type="radio"/> 3,50-5,00 <input type="radio"/> ≥5,00	21 ALTEZZA ALL'IMPOSTA DELLA COPERTURA
22 VOLUME UNICO SU AC	<input type="radio"/> Sì <input checked="" type="radio"/> No	23 SUPERFICIE MEDIA DI PIANO (mq)
24 STRUTTURA PORTANTE VERTICALE	<input type="radio"/> C.a. <input type="radio"/> Acciaio <input type="radio"/> Acciaio-c.l.s. <input checked="" type="radio"/> Muratura <input type="radio"/> Mista (muratura/c.a.) <input type="radio"/> Legno <input type="radio"/> Non identificata	25
25 TIPO MURATURA	<input type="radio"/> Buona <input type="radio"/> Cattiva <input checked="" type="radio"/> Non identificata	26 CORDOLI O CATENE
27 PILASTRI ISOLATI	<input type="radio"/> Sì <input checked="" type="radio"/> No	28 PIANO PILOTIS <input type="radio"/> Sì <input checked="" type="radio"/> No
30 DANNO STRUTTURALE	<input type="radio"/> Gravissimo <input type="radio"/> Medio - grave <input type="radio"/> Leggero <input checked="" type="radio"/> Assente	29 SOPRAELEVAZIONI <input type="radio"/> Sì <input checked="" type="radio"/> No
PROPRIETÀ	32 <input checked="" type="checkbox"/> Pubblica <input type="checkbox"/> Privata	33
34 MORFOLOGIA	<input checked="" type="radio"/> Pianeggiante <input type="radio"/> Su leggero pendio (15°÷30°) <input type="radio"/> Su forte pendio (>30°)	31 STATO MANUTENTIVO <input type="radio"/> Carente <input type="radio"/> Sufficiente <input checked="" type="radio"/> Buono
UBICAZIONE	35 <input type="radio"/> Sotto versante incombente o forte pendio <input type="radio"/> Sopra versante incombente o cresta	36
MICROZONAZIONE SISMICA	37 Zona MS (condizione peggiore) <input type="radio"/> Stabile <input checked="" type="radio"/> Stabile con amplificazioni <input type="radio"/> Instabile	38
GEOLOGIA / IDROGEOLOGIA	39 Frana <input type="radio"/> Liquefazione <input type="radio"/> Faglia attiva e capace <input type="radio"/> Cedimenti differenziali <input type="radio"/> Cavità sotterranee	40
46	43 Localizzazione frana <input type="radio"/> Interferente con l'edificio strategico <input type="radio"/> A monte <input type="radio"/> A valle	41
47	44 Rischio PAI <input type="radio"/> R1 <input type="radio"/> R2 <input type="radio"/> R3 <input type="radio"/> R4 <input type="radio"/> Area alluvionabile <input type="radio"/> Sì <input checked="" type="radio"/> No	42
45	45	46

**Sezione 3 - CARATTERISTICHE SPECIFICHE**

48 IDENTIFICATIVO FUNZIONE STRATEGICA	<input type="radio"/> Coordinamento interventi <input type="radio"/> 001 <input type="radio"/> Soccorso sanitario <input type="radio"/> 002 <input checked="" type="radio"/> Intervento operativo <input type="radio"/> 003 <input type="radio"/> Altro
49 STRUTTURA DI GESTIONE DELL'EMERGENZA	<input type="radio"/> Ccs <input type="radio"/> Dicomac <input type="radio"/> Com <input type="radio"/> Coi <input type="radio"/> Coc <input type="radio"/> 49b Ricovero in emergenza
DESTINAZIONE D'USO	50 Uso originario S98 <input type="radio"/> 51 Uso attuale
52 ANNO DI PROGETTAZIONE	1950 <input type="radio"/> 53 ANNO DI FINE COSTRUZIONE
ESPOSIZIONE	54 Persone mediamente presenti <input type="radio"/> 0 <input type="radio"/> Ore fruizione nel giorno <input type="radio"/> 0 <input type="radio"/> 56 Mesi fruizione nell'anno <input type="radio"/> 0
INTERVENTI STRUTTURALI ESEGUITI	57 Interventi dopo la costruzione <input type="radio"/> Sì <input checked="" type="radio"/> No <input type="radio"/> 58 Anno
59	Ampliamenti
60	Variazioni di destinazione che hanno comportato incremento di carichi al singolo piano superiori al 20%
61	Interventi volti a trasformare l'edificio mediante insieme sistematico di opere che portino ad organismo diverso
62	Interventi strutturali in modifica o sostituzione di parti strutturali, con alterazione comportamento globale
63	Interventi di miglioramento/adequamento sismico
64	Interventi di sola riparazione dei danni strutturali
65	Altro
EVENTI SUBITI DALLA STRUTTURA	66 Codice evento <input type="radio"/> 67 Data 00 / 00 / 0000 <input type="radio"/> 68 Tipo intervento <input type="radio"/>
69	69 Codice evento <input type="radio"/> 70 Data 00 / 00 / 0000 <input type="radio"/> 71 Tipo intervento <input type="radio"/>
72	72 Codice evento <input type="radio"/> 73 Data 00 / 00 / 0000 <input type="radio"/> 74 Tipo intervento <input type="radio"/>
75 VERIFICA SISMICA	<input type="radio"/> Effettuata (cofinanziata da DPC) <input checked="" type="radio"/> Effettuata (altri finanziamenti) <input type="radio"/> Non effettuata



