

Sezione 1 - IDENTIFICATIVI

Data compilazione	23 / 01 / 2016	Codice ISTAT	
¹ Regione	VENETO		05
² Provincia	Belluno		025
³ Comune	Sedico		053
⁴ Località abitata	Sedico		10006
⁵ Sezione censuaria			
⁶ Identificativo Aggregato Strutturale	000000001	00	
⁷ Identificativo Area di Emergenza			
⁸ Identificativi infrastrutture di Accessibilità/Connessione	a 000000007	b	000000011
	c	d	
⁹ Mappa in allegato (vedi retro)			

Sezione 2 - CARATTERISTICHE GENERALI

¹⁰ NUMERO TOTALE UNITÀ STRUTTURALI (US)					2	
¹¹ (di cui) NUMERO US CON FUNZIONI STRATEGICHE					2	
¹² (di cui) NUMERO US CARATTERIZZATE DA GRANDI LUCI (chiese, teatri, palazzi storici,...)					0	
NUMERO US	¹³ Muratura	0	¹⁴ C.a.	1	¹⁵ Altre strutture	1
¹⁶ ALTEZZA MEDIA ALL'IMPOSTA DELLA COPERTURA (m)	7	¹⁷ SUPERFICIE COPERTA (mq)				753
¹⁸ NUMERO PIANI MINIMO	1	¹⁹ NUMERO PIANI MASSIMO				2
²⁰ LUNGHEZZA FRONTE SU INFRASTRUTTURA DI ACCESSIBILITÀ/CONNESSIONE (m)						0
²¹ NUMERO US INTERFERENTI SU INFRASTRUTTURA DI ACCESSIBILITÀ/CONNESSIONE (H>L)						0
²² INTERAZIONI TRA US	Volte e archi di interconnessione					<input type="radio"/> sì <input type="radio"/> no
	Rifusioni o intasamenti					<input type="radio"/> sì <input type="radio"/> no
²⁴ REGOLARITÀ STRUTTURALE	Disallineamento tra quote di imposta della copertura					<input type="radio"/> sì <input type="radio"/> no
	Disallineamento tra quote orizzontamenti					<input type="radio"/> sì <input type="radio"/> no
	Disallineamento pareti di facciata					<input type="radio"/> sì <input type="radio"/> no
	Disallineamento negli spazi interni					<input type="radio"/> sì <input type="radio"/> no
	Testata snella					<input type="radio"/> sì <input type="radio"/> no
²⁹ ULTERIORI ELEMENTI DI VULNERABILITÀ	Elementi giustapposti o strutturalmente mal collegati (corpi scala, pensiline, balconi)					<input type="radio"/> sì <input type="radio"/> no
	Sistema di bucatore incongruo					<input type="radio"/> sì <input type="radio"/> no
	Pilastrini isolati, portici, piani pilotis					<input type="radio"/> sì <input type="radio"/> no
	Sopraelevazioni, altane, torrioni					<input type="radio"/> sì <input type="radio"/> no
	Torri, campanili, ciminere					<input type="radio"/> sì <input type="radio"/> no
	Unità Strutturali degradate o danneggiate					<input type="radio"/> sì <input type="radio"/> no
³⁵ RINFORZI E MIGLIORAMENTO (>70% US)	Diffuso sistema di tiranti e catene					<input type="radio"/> sì <input type="radio"/> no
	Interventi strutturali di miglioramento o adeguamento sismico					<input type="radio"/> sì <input type="radio"/> no
³⁷ MORFOLOGIA	<input checked="" type="radio"/> Pianeggiante	<input type="radio"/> Su leggero pendio (15°÷30°)	<input type="radio"/> Su forte pendio (>30°)			
UBICAZIONE	³⁸ <input type="checkbox"/> Sotto versante incombente o forte pendio	³⁹ <input type="checkbox"/> Sopra versante incombente o cresta				
MICROZONAZIONE SISMICA	⁴⁰ Zona MS (condizione peggiore)	<input type="radio"/> Stabile	<input checked="" type="radio"/> Stabile con amplificazioni	<input type="radio"/> Instabile		
	Tipo instabilità ⁴¹ <input type="checkbox"/> Frana	⁴² <input type="checkbox"/> Liquefazione	⁴³ <input type="checkbox"/> Faglia attiva e capace	⁴⁴ <input type="checkbox"/> Cedimenti differenziali	⁴⁵ <input type="checkbox"/> Cavità sotterranee	
GEOLOGIA / IDROGEOLOGIA	Localizzazione frana	⁴⁶ <input type="checkbox"/> Interferente con l'aggregato strutturale	⁴⁷ <input type="checkbox"/> A monte	⁴⁸ <input type="checkbox"/> A valle		
	Rischio PAI	<input type="radio"/> R1	<input type="radio"/> R2	<input type="radio"/> R3	<input type="radio"/> R4	⁵⁰ Area alluvionabile <input type="radio"/> Sì <input checked="" type="radio"/> No

Mappa

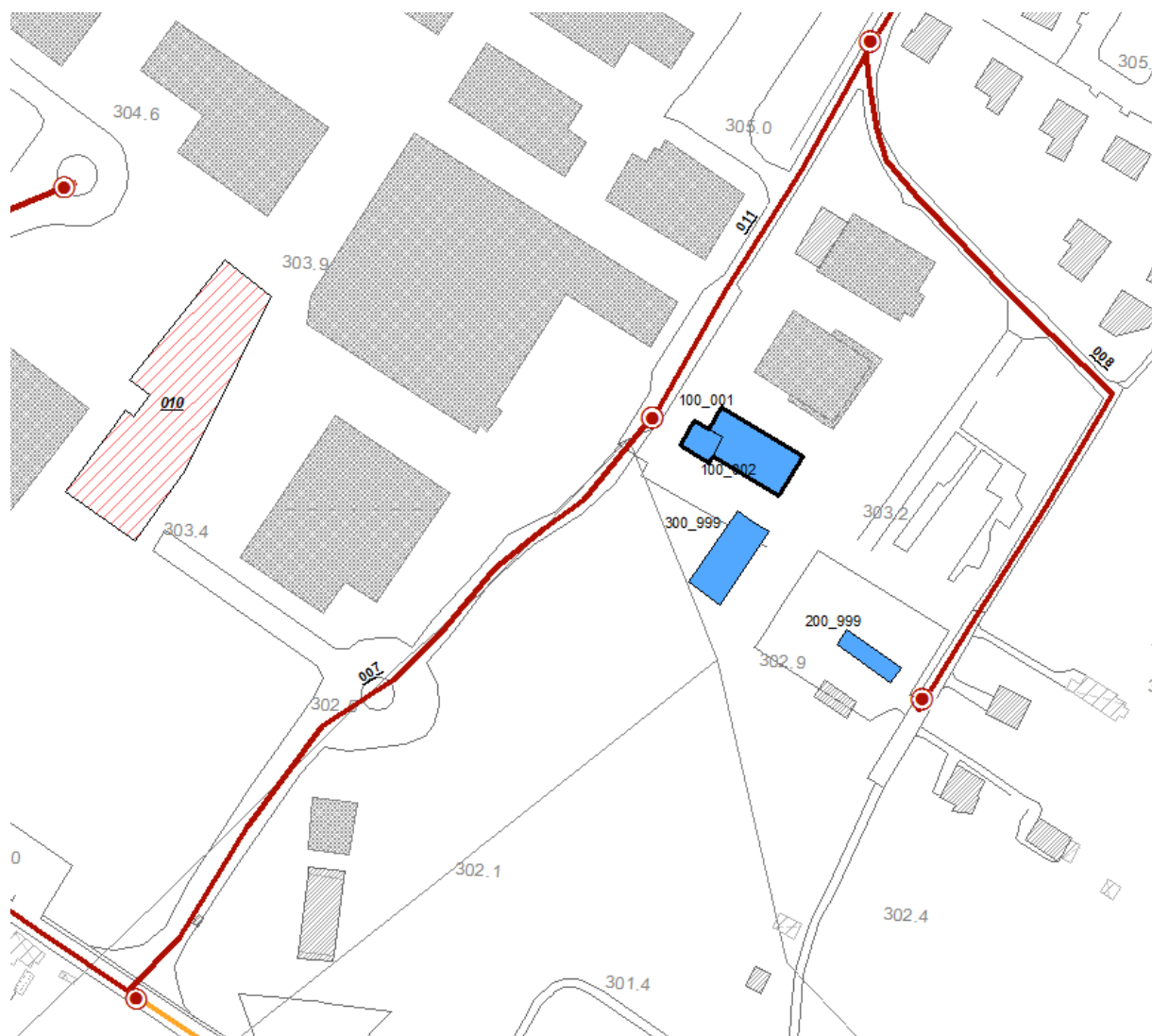

Sezione 1 - IDENTIFICATIVI

Data compilazione	23 / 01 / 2016	Codice ISTAT	
¹ Regione	VENETO		05
² Provincia	Belluno		025
³ Comune	Sedico		053
⁴ Località abitata	Sedico		10006
⁵ Sezione censuaria			
⁶ Identificativo Aggregato Strutturale	000000004	00	
⁷ Identificativo Area di Emergenza			
⁸ Identificativi infrastrutture di Accessibilità/Connessione	a 000000014	b	
	c	d	
⁹ Mappa in allegato (vedi retro)			

Sezione 2 - CARATTERISTICHE GENERALI

¹⁰ NUMERO TOTALE UNITÀ STRUTTURALI (US)					4	
¹¹ (di cui) NUMERO US CON FUNZIONI STRATEGICHE					1	
¹² (di cui) NUMERO US CARATTERIZZATE DA GRANDI LUCI (chiese, teatri, palazzi storici,...)					0	
NUMERO US	¹³ Muratura	0	¹⁴ C.a.	4	¹⁵ Altre strutture	0
¹⁶ ALTEZZA MEDIA ALL'IMPOSTA DELLA COPERTURA (m)	7	¹⁷ SUPERFICIE COPERTA (mq)			1570	
¹⁸ NUMERO PIANI MINIMO	2	¹⁹ NUMERO PIANI MASSIMO		5		
²⁰ LUNGHEZZA FRONTE SU INFRASTRUTTURA DI ACCESSIBILITÀ/CONNESSIONE (m)				0		
²¹ NUMERO US INTERFERENTI SU INFRASTRUTTURA DI ACCESSIBILITÀ/CONNESSIONE (H>L)				0		
²² INTERAZIONI TRA US	Volte e archi di interconnessione			<input type="radio"/> sì <input type="radio"/> no		
	Rifusioni o intasamenti			<input type="radio"/> sì <input type="radio"/> no		
²⁴ REGOLARITÀ STRUTTURALE	Disallineamento tra quote di imposta della copertura			<input type="radio"/> sì <input type="radio"/> no		
	Disallineamento tra quote orizzontamenti			<input type="radio"/> sì <input type="radio"/> no		
	Disallineamento pareti di facciata			<input type="radio"/> sì <input type="radio"/> no		
	Disallineamento negli spazi interni			<input type="radio"/> sì <input type="radio"/> no		
	Testata snella			<input type="radio"/> sì <input type="radio"/> no		
²⁹ ULTERIORI ELEMENTI DI VULNERABILITÀ	Elementi giustapposti o strutturalmente mal collegati (corpi scala, pensiline, balconi)			<input type="radio"/> sì <input type="radio"/> no		
	Sistema di bucatore incongruo			<input type="radio"/> sì <input type="radio"/> no		
	Pilastrini isolati, portici, piani pilotis			<input type="radio"/> sì <input type="radio"/> no		
	Sopraelevazioni, altane, torrioni			<input type="radio"/> sì <input type="radio"/> no		
	Torri, campanili, ciminere			<input type="radio"/> sì <input type="radio"/> no		
	Unità Strutturali degradate o danneggiate			<input type="radio"/> sì <input type="radio"/> no		
³⁵ RINFORZI E MIGLIORAMENTO (>70% US)	Diffuso sistema di tiranti e catene			<input type="radio"/> sì <input type="radio"/> no		
	Interventi strutturali di miglioramento o adeguamento sismico			<input type="radio"/> sì <input type="radio"/> no		
³⁷ MORFOLOGIA	<input checked="" type="radio"/> Pianeggiante <input type="radio"/> Su leggero pendio (15°÷30°) <input type="radio"/> Su forte pendio (>30°)					
UBICAZIONE	³⁸ <input type="checkbox"/> Sotto versante incombente o forte pendio ³⁹ <input type="checkbox"/> Sopra versante incombente o cresta					
MICROZONAZIONE SISMICA	⁴⁰ Zona MS (condizione peggiore) <input type="radio"/> Stabile <input checked="" type="radio"/> Stabile con amplificazioni <input type="radio"/> Instabile					
	Tipo instabilità ⁴¹ <input type="checkbox"/> Frana ⁴² <input type="checkbox"/> Liquefazione ⁴³ <input type="checkbox"/> Faglia attiva e capace ⁴⁴ <input type="checkbox"/> Cedimenti differenziali ⁴⁵ <input type="checkbox"/> Cavità sotterranee					
GEOLOGIA / IDROGEOLOGIA	Localizzazione frana ⁴⁶ <input type="checkbox"/> Interferente con l'aggregato strutturale ⁴⁷ <input type="checkbox"/> A monte ⁴⁸ <input type="checkbox"/> A valle					
	Rischio PAI <input type="radio"/> R1 <input type="radio"/> R2 <input type="radio"/> R3 <input type="radio"/> R4 ⁵⁰ Area alluvionabile <input type="radio"/> Sì <input checked="" type="radio"/> No					

Mappa

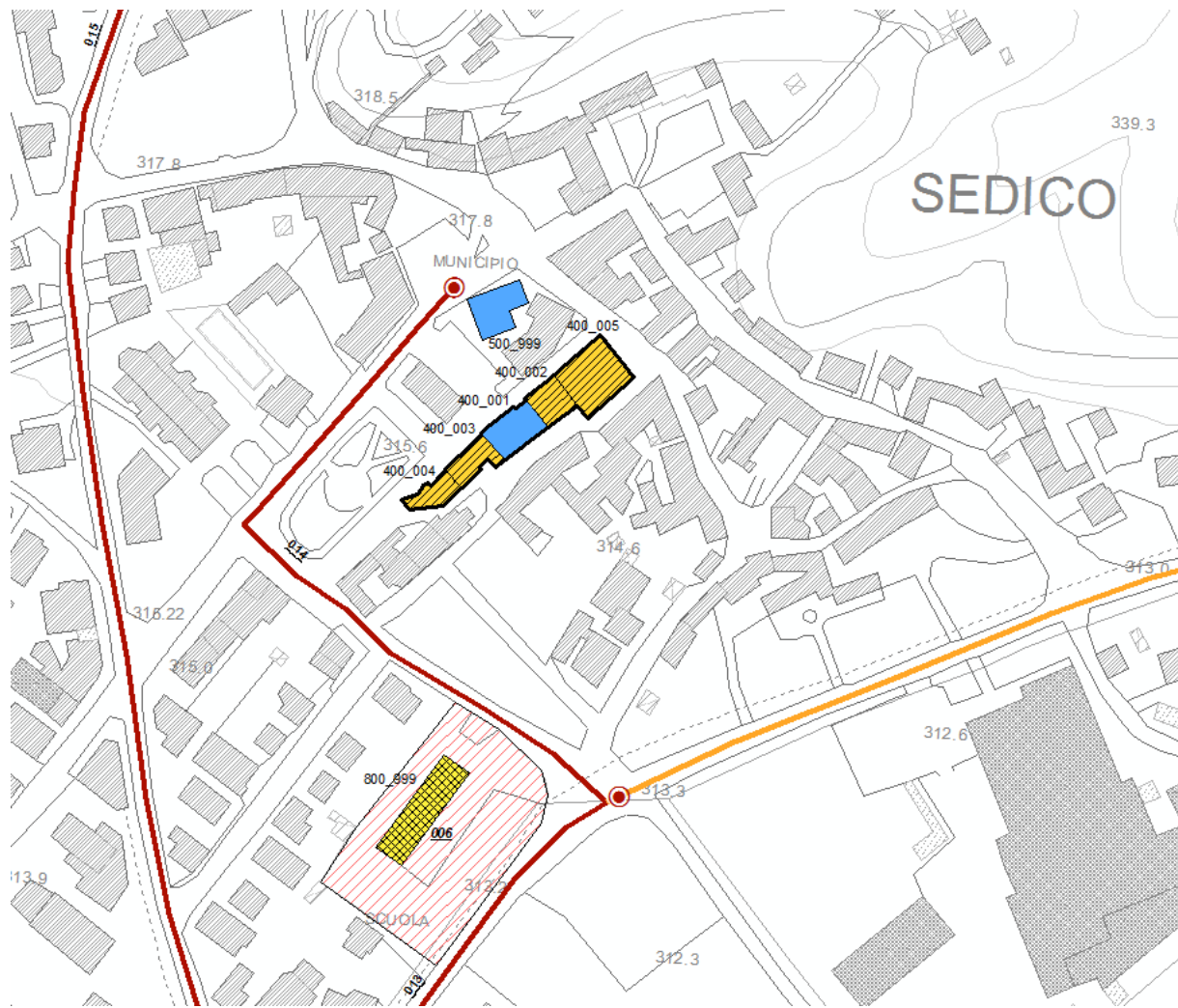

Sezione 1 - IDENTIFICATIVI

Data compilazione	23 / 01 / 2016	Codice ISTAT	
¹ Regione	VENETO		05
² Provincia	Belluno		025
³ Comune	Sedico		053
⁴ Località abitata	Sedico		10006
⁵ Sezione censuaria			
⁶ Identificativo Aggregato Strutturale	000000009	00	
⁷ Identificativo Area di Emergenza	000000005		
⁸ Identificativi infrastrutture di Accessibilità/Connessione	a 000000017	b	000000018
	c	d	
⁹ Mappa in allegato (vedi retro)			

Sezione 2 - CARATTERISTICHE GENERALI

¹⁰ NUMERO TOTALE UNITÀ STRUTTURALI (US)					2	
¹¹ (di cui) NUMERO US CON FUNZIONI STRATEGICHE					0	
¹² (di cui) NUMERO US CARATTERIZZATE DA GRANDI LUCI (chiese, teatri, palazzi storici,...)					0	
NUMERO US	¹³ Muratura	0	¹⁴ C.a.	2	¹⁵ Altre strutture	0
¹⁶ ALTEZZA MEDIA ALL'IMPOSTA DELLA COPERTURA (m)	10	¹⁷ SUPERFICIE COPERTA (mq)			809	
¹⁸ NUMERO PIANI MINIMO	2	¹⁹ NUMERO PIANI MASSIMO		3		
²⁰ LUNGHEZZA FRONTE SU INFRASTRUTTURA DI ACCESSIBILITÀ/CONNESSIONE (m)				0		
²¹ NUMERO US INTERFERENTI SU INFRASTRUTTURA DI ACCESSIBILITÀ/CONNESSIONE (H>L)				2		
²² INTERAZIONI TRA US	Volte e archi di interconnessione				<input type="radio"/> sì <input type="radio"/> no	
	Rifusioni o intasamenti				<input type="radio"/> sì <input type="radio"/> no	
²⁴ REGOLARITÀ STRUTTURALE	Disallineamento tra quote di imposta della copertura				<input type="radio"/> sì <input type="radio"/> no	
	Disallineamento tra quote orizzontamenti				<input type="radio"/> sì <input type="radio"/> no	
	Disallineamento pareti di facciata				<input type="radio"/> sì <input type="radio"/> no	
	Disallineamento negli spazi interni				<input type="radio"/> sì <input type="radio"/> no	
	Testata snella				<input type="radio"/> sì <input type="radio"/> no	
²⁹ ULTERIORI ELEMENTI DI VULNERABILITÀ	Elementi giustapposti o strutturalmente mal collegati (corpi scala, pensiline, balconi)				<input type="radio"/> sì <input type="radio"/> no	
	Sistema di bucatore incongruo				<input type="radio"/> sì <input type="radio"/> no	
	Pilastrini isolati, portici, piani pilotis				<input type="radio"/> sì <input type="radio"/> no	
	Sopraelevazioni, altane, torrioni				<input type="radio"/> sì <input type="radio"/> no	
	Torri, campanili, ciminere				<input type="radio"/> sì <input type="radio"/> no	
	Unità Strutturali degradate o danneggiate				<input type="radio"/> sì <input type="radio"/> no	
³⁵ RINFORZI E MIGLIORAMENTO (>70% US)	Diffuso sistema di tiranti e catene				<input type="radio"/> sì <input type="radio"/> no	
	Interventi strutturali di miglioramento o adeguamento sismico				<input type="radio"/> sì <input type="radio"/> no	
³⁷ MORFOLOGIA	<input checked="" type="radio"/> Pianeggiante <input type="radio"/> Su leggero pendio (15°÷30°) <input type="radio"/> Su forte pendio (>30°)					
UBICAZIONE	³⁸ <input type="checkbox"/> Sotto versante incombente o forte pendio ³⁹ <input type="checkbox"/> Sopra versante incombente o cresta					
MICROZONAZIONE SISMICA	⁴⁰ Zona MS (condizione peggiore) <input type="radio"/> Stabile <input checked="" type="radio"/> Stabile con amplificazioni <input type="radio"/> Instabile					
	Tipo instabilità ⁴¹ <input type="checkbox"/> Frana ⁴² <input type="checkbox"/> Liquefazione ⁴³ <input type="checkbox"/> Faglia attiva e capace ⁴⁴ <input type="checkbox"/> Cedimenti differenziali ⁴⁵ <input type="checkbox"/> Cavità sotterranee					
GEOLOGIA / IDROGEOLOGIA	Localizzazione frana ⁴⁶ <input type="checkbox"/> Interferente con l'aggregato strutturale ⁴⁷ <input type="checkbox"/> A monte ⁴⁸ <input type="checkbox"/> A valle					
	Rischio PAI <input type="radio"/> R1 <input type="radio"/> R2 <input type="radio"/> R3 <input type="radio"/> R4 ⁵⁰ Area alluvionabile <input type="radio"/> Sì <input checked="" type="radio"/> No					

Mappa

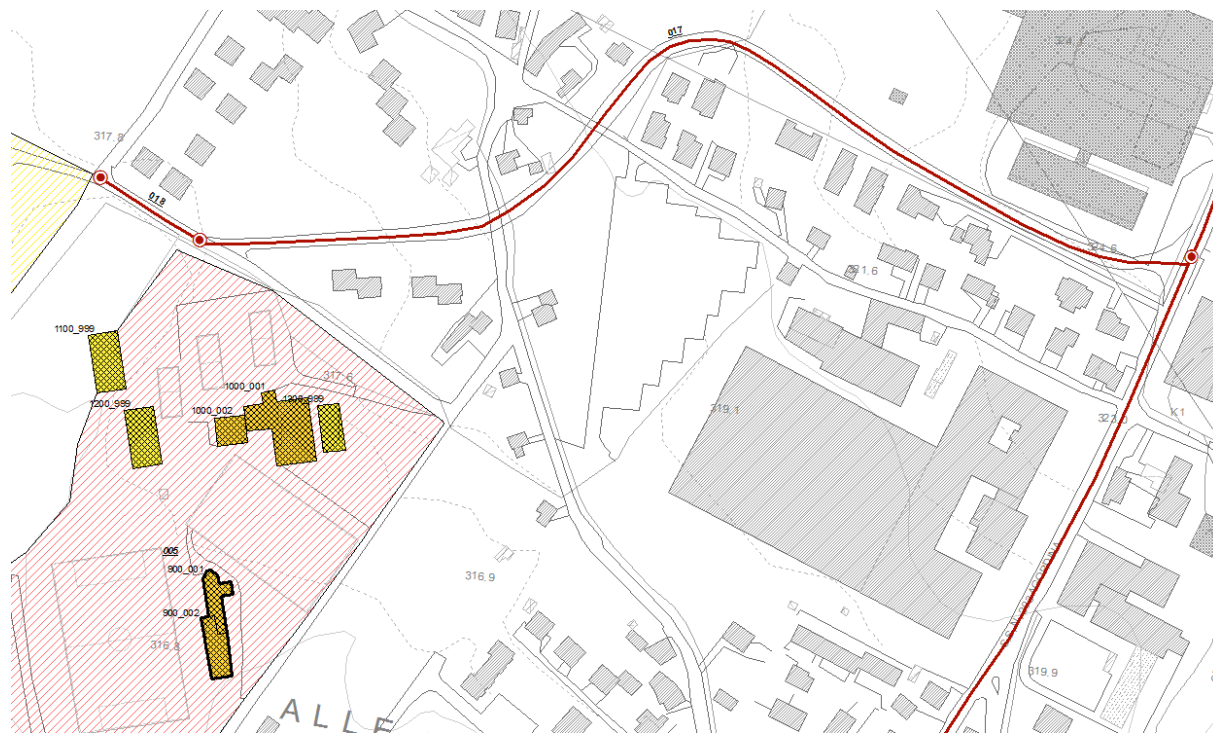

Sezione 1 - IDENTIFICATIVI

Data compilazione	23 / 01 / 2016	Codice ISTAT	
¹ Regione	VENETO		05
² Provincia	Belluno		025
³ Comune	Sedico		053
⁴ Località abitata	Sedico		10006
⁵ Sezione censuaria			
⁶ Identificativo Aggregato Strutturale	000000010	00	
⁷ Identificativo Area di Emergenza	000000005		
⁸ Identificativi infrastrutture di Accessibilità/Connessione	a 000000017	b	000000018
	c	d	
⁹ Mappa in allegato (vedi retro)			

Sezione 2 - CARATTERISTICHE GENERALI

¹⁰ NUMERO TOTALE UNITÀ STRUTTURALI (US)					2	
¹¹ (di cui) NUMERO US CON FUNZIONI STRATEGICHE					0	
¹² (di cui) NUMERO US CARATTERIZZATE DA GRANDI LUCI (chiese, teatri, palazzi storici,...)					0	
NUMERO US	¹³ Muratura	0	¹⁴ C.a.	2	¹⁵ Altre strutture	0
¹⁶ ALTEZZA MEDIA ALL'IMPOSTA DELLA COPERTURA (m)	8	¹⁷ SUPERFICIE COPERTA (mq)				1532
¹⁸ NUMERO PIANI MINIMO	1	¹⁹ NUMERO PIANI MASSIMO			2	
²⁰ LUNGHEZZA FRONTE SU INFRASTRUTTURA DI ACCESSIBILITÀ/CONNESSIONE (m)					0	
²¹ NUMERO US INTERFERENTI SU INFRASTRUTTURA DI ACCESSIBILITÀ/CONNESSIONE (H>L)					2	
²² INTERAZIONI TRA US	Volte e archi di interconnessione				<input type="radio"/> sì <input type="radio"/> no	
	Rifusioni o intasamenti				<input type="radio"/> sì <input type="radio"/> no	
²⁴ REGOLARITÀ STRUTTURALE	Disallineamento tra quote di imposta della copertura				<input type="radio"/> sì <input type="radio"/> no	
	Disallineamento tra quote orizzontamenti				<input type="radio"/> sì <input type="radio"/> no	
	Disallineamento pareti di facciata				<input type="radio"/> sì <input type="radio"/> no	
	Disallineamento negli spazi interni				<input type="radio"/> sì <input type="radio"/> no	
	Testata snella				<input type="radio"/> sì <input type="radio"/> no	
²⁹ ULTERIORI ELEMENTI DI VULNERABILITÀ	Elementi giustapposti o strutturalmente mal collegati (corpi scala, pensiline, balconi)				<input type="radio"/> sì <input type="radio"/> no	
	Sistema di bucatore incongruo				<input type="radio"/> sì <input type="radio"/> no	
	Pilastrini isolati, portici, piani pilotis				<input type="radio"/> sì <input type="radio"/> no	
	Sopraelevazioni, altane, torrioni				<input type="radio"/> sì <input type="radio"/> no	
	Torri, campanili, ciminiere				<input type="radio"/> sì <input type="radio"/> no	
	Unità Strutturali degradate o danneggiate				<input type="radio"/> sì <input type="radio"/> no	
³⁵ RINFORZI E MIGLIORAMENTO (>70% US)	Diffuso sistema di tiranti e catene				<input type="radio"/> sì <input type="radio"/> no	
	Interventi strutturali di miglioramento o adeguamento sismico				<input type="radio"/> sì <input type="radio"/> no	
³⁷ MORFOLOGIA	<input checked="" type="radio"/> Pianeggiante <input type="radio"/> Su leggero pendio (15°÷30°) <input type="radio"/> Su forte pendio (>30°)					
UBICAZIONE	³⁸ <input type="checkbox"/> Sotto versante incombente o forte pendio ³⁹ <input type="checkbox"/> Sopra versante incombente o cresta					
MICROZONAZIONE SISMICA	⁴⁰ Zona MS (condizione peggiore) <input type="radio"/> Stabile <input checked="" type="radio"/> Stabile con amplificazioni <input type="radio"/> Instabile					
	Tipo instabilità ⁴¹ <input type="checkbox"/> Frana ⁴² <input type="checkbox"/> Liquefazione ⁴³ <input type="checkbox"/> Faglia attiva e capace ⁴⁴ <input type="checkbox"/> Cedimenti differenziali ⁴⁵ <input type="checkbox"/> Cavità sotterranee					
GEOLOGIA / IDROGEOLOGIA	Localizzazione frana ⁴⁶ <input type="checkbox"/> Interferente con l'aggregato strutturale ⁴⁷ <input type="checkbox"/> A monte ⁴⁸ <input type="checkbox"/> A valle					
	Rischio PAI <input type="radio"/> R1 <input type="radio"/> R2 <input type="radio"/> R3 <input type="radio"/> R4 ⁵⁰ Area alluvionabile <input type="radio"/> Sì <input checked="" type="radio"/> No					

Mappa



Sezione 1 - IDENTIFICATIVI

Data compilazione	25 / 01 / 2016	Codice ISTAT	
¹ Regione	VENETO		05
² Provincia	Belluno		025
³ Comune	Sedico		053
⁴ Località abitata	Mas		10003
⁵ Sezione censuaria			
⁶ Identificativo Aggregato Strutturale	0000000018	00	
⁷ Identificativo Area di Emergenza	0000000002		
⁸ Identificativi infrastrutture di Accessibilità/Connessione	a	b	
	c	d	
⁹ Mappa in allegato (vedi retro)			

Sezione 2 - CARATTERISTICHE GENERALI

¹⁰ NUMERO TOTALE UNITÀ STRUTTURALI (US)					2	
¹¹ (di cui) NUMERO US CON FUNZIONI STRATEGICHE					0	
¹² (di cui) NUMERO US CARATTERIZZATE DA GRANDI LUCI (chiese, teatri, palazzi storici,...)					0	
NUMERO US	¹³ Muratura	2	¹⁴ C.a.	0	¹⁵ Altre strutture	0
¹⁶ ALTEZZA MEDIA ALL'IMPOSTA DELLA COPERTURA (m)	5	¹⁷ SUPERFICIE COPERTA (mq)				273
¹⁸ NUMERO PIANI MINIMO	2	¹⁹ NUMERO PIANI MASSIMO			2	
²⁰ LUNGHEZZA FRONTE SU INFRASTRUTTURA DI ACCESSIBILITÀ/CONNESSIONE (m)					0	
²¹ NUMERO US INTERFERENTI SU INFRASTRUTTURA DI ACCESSIBILITÀ/CONNESSIONE (H>L)					2	
²² INTERAZIONI TRA US	Volte e archi di interconnessione				<input type="radio"/> sì <input type="radio"/> no	
	Rifusioni o intasamenti				<input type="radio"/> sì <input type="radio"/> no	
²⁴ REGOLARITÀ STRUTTURALE	Disallineamento tra quote di imposta della copertura				<input type="radio"/> sì <input type="radio"/> no	
	Disallineamento tra quote orizzontamenti				<input type="radio"/> sì <input type="radio"/> no	
	Disallineamento pareti di facciata				<input type="radio"/> sì <input type="radio"/> no	
	Disallineamento negli spazi interni				<input type="radio"/> sì <input type="radio"/> no	
	Testata snella				<input type="radio"/> sì <input type="radio"/> no	
²⁹ ULTERIORI ELEMENTI DI VULNERABILITÀ	Elementi giustapposti o strutturalmente mal collegati (corpi scala, pensiline, balconi)				<input type="radio"/> sì <input type="radio"/> no	
	Sistema di bucatore incongruo				<input type="radio"/> sì <input type="radio"/> no	
	Pilastrini isolati, portici, piani pilotis				<input type="radio"/> sì <input type="radio"/> no	
	Sopraelevazioni, altane, torrioni				<input type="radio"/> sì <input type="radio"/> no	
	Torri, campanili, ciminiere				<input type="radio"/> sì <input type="radio"/> no	
	Unità Strutturali degradate o danneggiate				<input type="radio"/> sì <input type="radio"/> no	
³⁵ RINFORZI E MIGLIORAMENTO (>70% US)	Diffuso sistema di tiranti e catene				<input type="radio"/> sì <input type="radio"/> no	
	Interventi strutturali di miglioramento o adeguamento sismico				<input type="radio"/> sì <input type="radio"/> no	
³⁷ MORFOLOGIA	<input checked="" type="radio"/> Pianeggiante <input type="radio"/> Su leggero pendio (15°÷30°) <input type="radio"/> Su forte pendio (>30°)					
UBICAZIONE	³⁸ <input type="checkbox"/> Sotto versante incombente o forte pendio ³⁹ <input type="checkbox"/> Sopra versante incombente o cresta					
MICROZONAZIONE SISMICA	⁴⁰ Zona MS (condizione peggiore) <input type="radio"/> Stabile <input checked="" type="radio"/> Stabile con amplificazioni <input type="radio"/> Instabile					
	Tipo instabilità ⁴¹ <input type="checkbox"/> Frana ⁴² <input type="checkbox"/> Liquefazione ⁴³ <input type="checkbox"/> Faglia attiva e capace ⁴⁴ <input type="checkbox"/> Cedimenti differenziali ⁴⁵ <input type="checkbox"/> Cavità sotterranee					
GEOLOGIA / IDROGEOLOGIA	Localizzazione frana ⁴⁶ <input type="checkbox"/> Interferente con l'aggregato strutturale ⁴⁷ <input type="checkbox"/> A monte ⁴⁸ <input type="checkbox"/> A valle					
	Rischio PAI <input type="radio"/> R1 <input type="radio"/> R2 <input type="radio"/> R3 <input type="radio"/> R4 ⁵⁰ Area alluvionabile <input type="radio"/> Sì <input checked="" type="radio"/> No					

Mappa



Sezione 1 - IDENTIFICATIVI

Data compilazione	25 / 01 / 2016	Codice ISTAT	
¹ Regione	VENETO		05
² Provincia	Belluno		025
³ Comune	Sedico		053
⁴ Località abitata	Libano		10002
⁵ Sezione censuaria			
⁶ Identificativo Aggregato Strutturale	000000021	00	
⁷ Identificativo Area di Emergenza			
⁸ Identificativi infrastrutture di Accessibilità/Connessione	a 000000023	b	
	c	d	
⁹ Mappa in allegato (vedi retro)			

Sezione 2 - CARATTERISTICHE GENERALI

¹⁰ NUMERO TOTALE UNITÀ STRUTTURALI (US)					2	
¹¹ (di cui) NUMERO US CON FUNZIONI STRATEGICHE					0	
¹² (di cui) NUMERO US CARATTERIZZATE DA GRANDI LUCI (chiese, teatri, palazzi storici,...)					0	
NUMERO US	¹³ Muratura	2	¹⁴ C.a.	0	¹⁵ Altre strutture	0
¹⁶ ALTEZZA MEDIA ALL'IMPOSTA DELLA COPERTURA (m)	5	¹⁷ SUPERFICIE COPERTA (mq)			383	
¹⁸ NUMERO PIANI MINIMO	2	¹⁹ NUMERO PIANI MASSIMO			3	
²⁰ LUNGHEZZA FRONTE SU INFRASTRUTTURA DI ACCESSIBILITÀ/CONNESSIONE (m)					10	
²¹ NUMERO US INTERFERENTI SU INFRASTRUTTURA DI ACCESSIBILITÀ/CONNESSIONE (H>L)					1	
²² INTERAZIONI TRA US	Volte e archi di interconnessione				<input type="radio"/> sì <input type="radio"/> no	
	Rifusioni o intasamenti				<input type="radio"/> sì <input type="radio"/> no	
²⁴ REGOLARITÀ STRUTTURALE	Disallineamento tra quote di imposta della copertura				<input type="radio"/> sì <input type="radio"/> no	
	Disallineamento tra quote orizzontamenti				<input type="radio"/> sì <input type="radio"/> no	
	Disallineamento pareti di facciata				<input type="radio"/> sì <input type="radio"/> no	
	Disallineamento negli spazi interni				<input type="radio"/> sì <input type="radio"/> no	
	Testata snella				<input type="radio"/> sì <input type="radio"/> no	
²⁹ ULTERIORI ELEMENTI DI VULNERABILITÀ	Elementi giustapposti o strutturalmente mal collegati (corpi scala, pensiline, balconi)				<input type="radio"/> sì <input type="radio"/> no	
	Sistema di bucatore incongruo				<input type="radio"/> sì <input type="radio"/> no	
	Pilastrini isolati, portici, piani pilotis				<input type="radio"/> sì <input type="radio"/> no	
	Sopraelevazioni, altane, torrioni				<input type="radio"/> sì <input type="radio"/> no	
	Torri, campanili, ciminere				<input type="radio"/> sì <input type="radio"/> no	
	Unità Strutturali degradate o danneggiate				<input type="radio"/> sì <input type="radio"/> no	
³⁵ RINFORZI E MIGLIORAMENTO (>70% US)	Diffuso sistema di tiranti e catene				<input type="radio"/> sì <input type="radio"/> no	
	Interventi strutturali di miglioramento o adeguamento sismico				<input type="radio"/> sì <input type="radio"/> no	
³⁷ MORFOLOGIA	<input checked="" type="radio"/> Pianeggiante <input type="radio"/> Su leggero pendio (15°÷30°) <input type="radio"/> Su forte pendio (>30°)					
UBICAZIONE	³⁸ <input type="checkbox"/> Sotto versante incombente o forte pendio ³⁹ <input type="checkbox"/> Sopra versante incombente o cresta					
MICROZONAZIONE SISMICA	⁴⁰ Zona MS (condizione peggiore) <input type="radio"/> Stabile <input checked="" type="radio"/> Stabile con amplificazioni <input type="radio"/> Instabile					
	Tipo instabilità ⁴¹ <input type="checkbox"/> Frana ⁴² <input type="checkbox"/> Liquefazione ⁴³ <input type="checkbox"/> Faglia attiva e capace ⁴⁴ <input type="checkbox"/> Cedimenti differenziali ⁴⁵ <input type="checkbox"/> Cavità sotterranee					
GEOLOGIA / IDROGEOLOGIA	Localizzazione frana ⁴⁶ <input type="checkbox"/> Interferente con l'aggregato strutturale ⁴⁷ <input type="checkbox"/> A monte ⁴⁸ <input type="checkbox"/> A valle					
	Rischio PAI <input type="radio"/> R1 <input type="radio"/> R2 <input type="radio"/> R3 <input type="radio"/> R4 ⁵⁰ Area alluvionabile <input type="radio"/> Sì <input checked="" type="radio"/> No					

Mappa

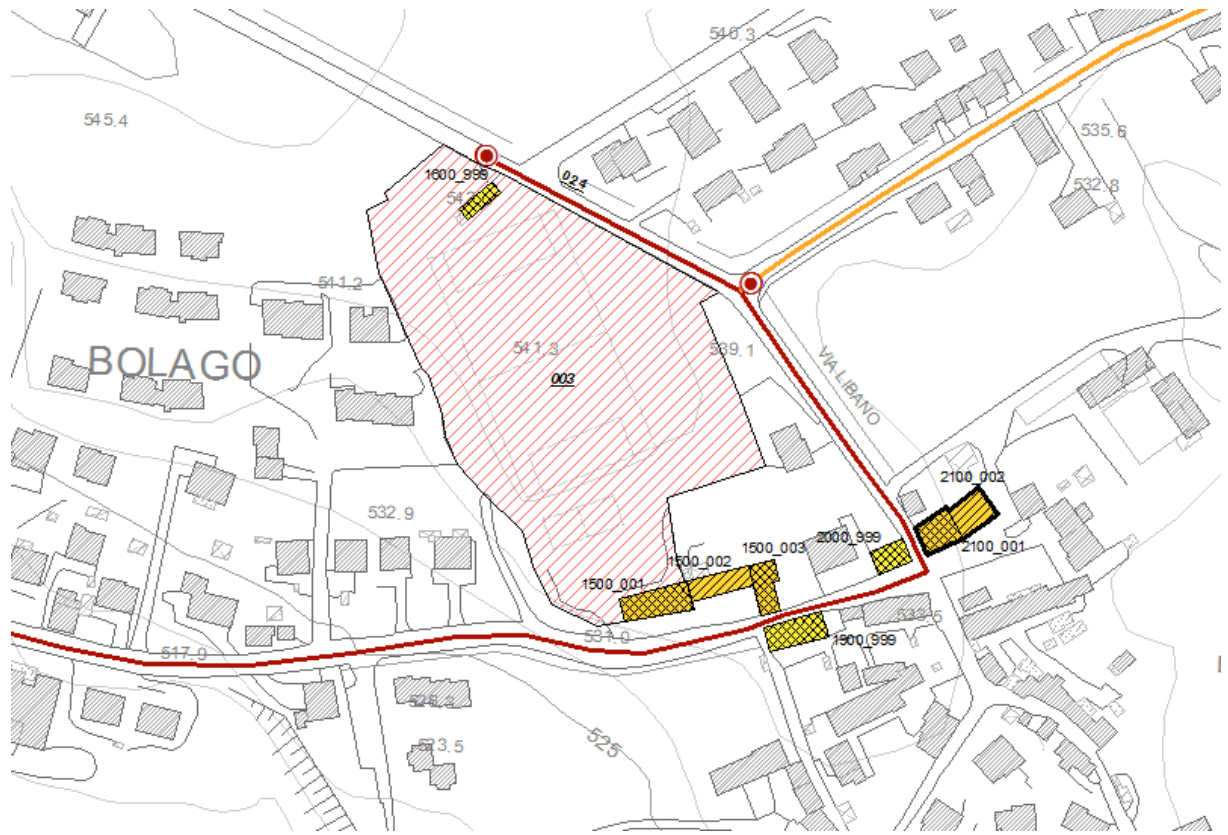

Sezione 1 - IDENTIFICATIVI

Data compilazione	25 / 01 / 2016	Codice ISTAT	
¹ Regione	VENETO		05
² Provincia	Belluno		025
³ Comune	Sedico		053
⁴ Località abitata	Sedico		10006
⁵ Sezione censuaria			
⁶ Identificativo Aggregato Strutturale	000000023	00	
⁷ Identificativo Area di Emergenza	000000007		
⁸ Identificativi infrastrutture di Accessibilità/Connessione	a	b	
	c	d	
⁹ Mappa in allegato (vedi retro)			

Sezione 2 - CARATTERISTICHE GENERALI

¹⁰ NUMERO TOTALE UNITÀ STRUTTURALI (US)					3	
¹¹ (di cui) NUMERO US CON FUNZIONI STRATEGICHE					0	
¹² (di cui) NUMERO US CARATTERIZZATE DA GRANDI LUCI (chiese, teatri, palazzi storici,...)					0	
NUMERO US	¹³ Muratura	3	¹⁴ C.a.	0	¹⁵ Altre strutture	0
¹⁶ ALTEZZA MEDIA ALL'IMPOSTA DELLA COPERTURA (m)	7	¹⁷ SUPERFICIE COPERTA (mq)			202	
¹⁸ NUMERO PIANI MINIMO	2	¹⁹ NUMERO PIANI MASSIMO		3		
²⁰ LUNGHEZZA FRONTE SU INFRASTRUTTURA DI ACCESSIBILITÀ/CONNESSIONE (m)				0		
²¹ NUMERO US INTERFERENTI SU INFRASTRUTTURA DI ACCESSIBILITÀ/CONNESSIONE (H>L)				1		
²² INTERAZIONI TRA US	Volte e archi di interconnessione			<input type="radio"/> sì	<input checked="" type="radio"/> no	
	Rifusioni o intasamenti			<input type="radio"/> sì	<input checked="" type="radio"/> no	
²⁴ REGOLARITÀ STRUTTURALE	Disallineamento tra quote di imposta della copertura			<input type="radio"/> sì	<input checked="" type="radio"/> no	
	Disallineamento tra quote orizzontamenti			<input type="radio"/> sì	<input checked="" type="radio"/> no	
	Disallineamento pareti di facciata			<input type="radio"/> sì	<input checked="" type="radio"/> no	
	Disallineamento negli spazi interni			<input type="radio"/> sì	<input checked="" type="radio"/> no	
	Testata snella			<input type="radio"/> sì	<input checked="" type="radio"/> no	
²⁹ ULTERIORI ELEMENTI DI VULNERABILITÀ	Elementi giustapposti o strutturalmente mal collegati (corpi scala, pensiline, balconi)			<input type="radio"/> sì	<input checked="" type="radio"/> no	
	Sistema di bucatore incongruo			<input type="radio"/> sì	<input checked="" type="radio"/> no	
	Pilastrini isolati, portici, piani pilotis			<input type="radio"/> sì	<input checked="" type="radio"/> no	
	Sopraelevazioni, altane, torrioni			<input type="radio"/> sì	<input checked="" type="radio"/> no	
	Torri, campanili, ciminiere			<input type="radio"/> sì	<input checked="" type="radio"/> no	
	Unità Strutturali degradate o danneggiate			<input type="radio"/> sì	<input checked="" type="radio"/> no	
³⁵ RINFORZI E MIGLIORAMENTO (>70% US)	Diffuso sistema di tiranti e catene			<input type="radio"/> sì	<input checked="" type="radio"/> no	
	Interventi strutturali di miglioramento o adeguamento sismico			<input type="radio"/> sì	<input checked="" type="radio"/> no	
³⁷ MORFOLOGIA	<input checked="" type="radio"/> Pianeggiante	<input type="radio"/> Su leggero pendio (15°÷30°)	<input type="radio"/> Su forte pendio (>30°)			
UBICAZIONE	³⁸ <input type="checkbox"/> Sotto versante incombente o forte pendio	³⁹ <input type="checkbox"/> Sopra versante incombente o cresta				
MICROZONAZIONE SISMICA	⁴⁰ Zona MS (condizione peggiore)	<input type="radio"/> Stabile	<input checked="" type="radio"/> Stabile con amplificazioni	<input type="radio"/> Instabile		
	Tipo instabilità ⁴¹ <input type="checkbox"/> Frana	⁴² <input type="checkbox"/> Liquefazione	⁴³ <input type="checkbox"/> Faglia attiva e capace	⁴⁴ <input type="checkbox"/> Cedimenti differenziali	⁴⁵ <input type="checkbox"/> Cavità sotterranee	
GEOLOGIA / IDROGEOLOGIA	Localizzazione frana ⁴⁶ <input type="checkbox"/> Interferente con l'aggregato strutturale	⁴⁷ <input type="checkbox"/> A monte	⁴⁸ <input type="checkbox"/> A valle			
	Rischio PAI	<input type="radio"/> R1	<input type="radio"/> R2	<input type="radio"/> R3	<input type="radio"/> R4	
	⁵⁰ Area alluvionabile	<input type="radio"/> Sì	<input checked="" type="radio"/> No			

