

Sezione 1 - IDENTIFICATIVI

Data compilazione	23 / 01 / 2016	Codice ISTAT	
¹ Regione	VENETO		05
² Provincia	Belluno		025
³ Comune	Sedico		053
⁴ Località abitata	Peron		10004
⁵ Identificativo Area di Emergenza	000000001		
⁶ Identificativi infrastrutture di Accessibilità/Connessione	a	000000027	b
	c		d
^{7b} Denominazione	CAMPO CALCIO PERON		⁷ Mappa in allegato (vedi retro)

Sezione 2 - CARATTERISTICHE GENERALI

⁸ TIPOLOGIA	<input type="radio"/> Ammassamento	<input checked="" type="radio"/> Ricovero	<input type="radio"/> Ammassamento - Ricovero
⁹ PIANO DI INDIVIDUAZIONE	<input checked="" type="radio"/> Piano di emergenza comunale	<input type="radio"/> Piano di emergenza provinciale	<input type="radio"/> Altro
¹⁰ ANNO DI APPROVAZIONE/INDIVIDUAZIONE	2011		
¹¹ NUMERO AGGREGATI STRUTTURALI INTERFERENTI (H>d)	0		
¹² NUMERO UNITÀ STRUTTURALI ISOLATE INTERFERENTI (H>d)	0		
¹³ SUPERFICIE DELL'AREA (mq)			3083
DIMENSIONE RETTANGOLO INSCRIVIBILE (m)	¹⁴ Massima	65	¹⁵ Minima
			41
¹⁶ PAVIMENTAZIONE E PERCORRIBILITÀ	<input type="radio"/> Asfaltata o pavimentata in buone condizioni	<input type="radio"/> Asfaltata o pavimentata in cattive condizioni	<input checked="" type="radio"/> Fondo naturale
	<input type="radio"/> Fondo naturale	<input type="radio"/> Fondo naturale non praticabile	
¹⁷ INFRASTRUTTURE DI SERVIZIO	Acqua	<input type="radio"/> Assenti	<input type="radio"/> Da predisporre (allacci nelle vicinanze)
		<input type="radio"/> Da predisporre (allacci lontani)	<input checked="" type="radio"/> Presenti
	Elettricità	<input type="radio"/> Assenti	<input type="radio"/> Da predisporre (allacci nelle vicinanze)
		<input type="radio"/> Da predisporre (allacci lontani)	<input checked="" type="radio"/> Presenti
	Fognatura	<input type="radio"/> Assenti	<input type="radio"/> Da predisporre (allacci nelle vicinanze)
		<input type="radio"/> Da predisporre (allacci lontani)	<input checked="" type="radio"/> Presenti
²⁰ MORFOLOGIA	<input checked="" type="radio"/> Pianeggiante	<input type="radio"/> Su leggero pendio (15°±30°)	<input type="radio"/> Su forte pendio (>30°)
²¹ UBICAZIONE	<input type="radio"/> Sotto versante incombente o forte pendio	<input checked="" type="radio"/> Sopra versante incombente o cresta	
²³ MICROZONAZIONE SISMICA	Zona MS (condizione peggiore)	<input type="radio"/> Stabile	<input checked="" type="radio"/> Stabile con amplificazioni
		<input type="radio"/> Instabile	
	Tipo instabilità	²⁴ Frana	²⁵ Liquefazione
		²⁶ Faglia attiva e capace	²⁷ Cedimenti differenziali
		²⁸ Cavità sotterranee	
	Localizzazione frana	²⁹ Interferente con l'area di emergenza	³⁰ A monte
		³¹ A valle	
³² GEOLOGIA /	Falda	<input checked="" type="radio"/> Assente	<input type="radio"/> Freatica
³³ IDROGEOLOGIA		<input type="radio"/> Artesiana	
	Acque superficiali	<input checked="" type="radio"/> Assenti	<input type="radio"/> Ruscaldamento diffuso
		<input type="radio"/> Ruscaldamento concentrato	
³⁴ Rischio PAI	<input type="radio"/> R1	<input type="radio"/> R2	<input type="radio"/> R3
	<input type="radio"/> R4	³⁵ Area alluvionabile	<input type="radio"/> Sì
			<input type="radio"/> No

Mappa

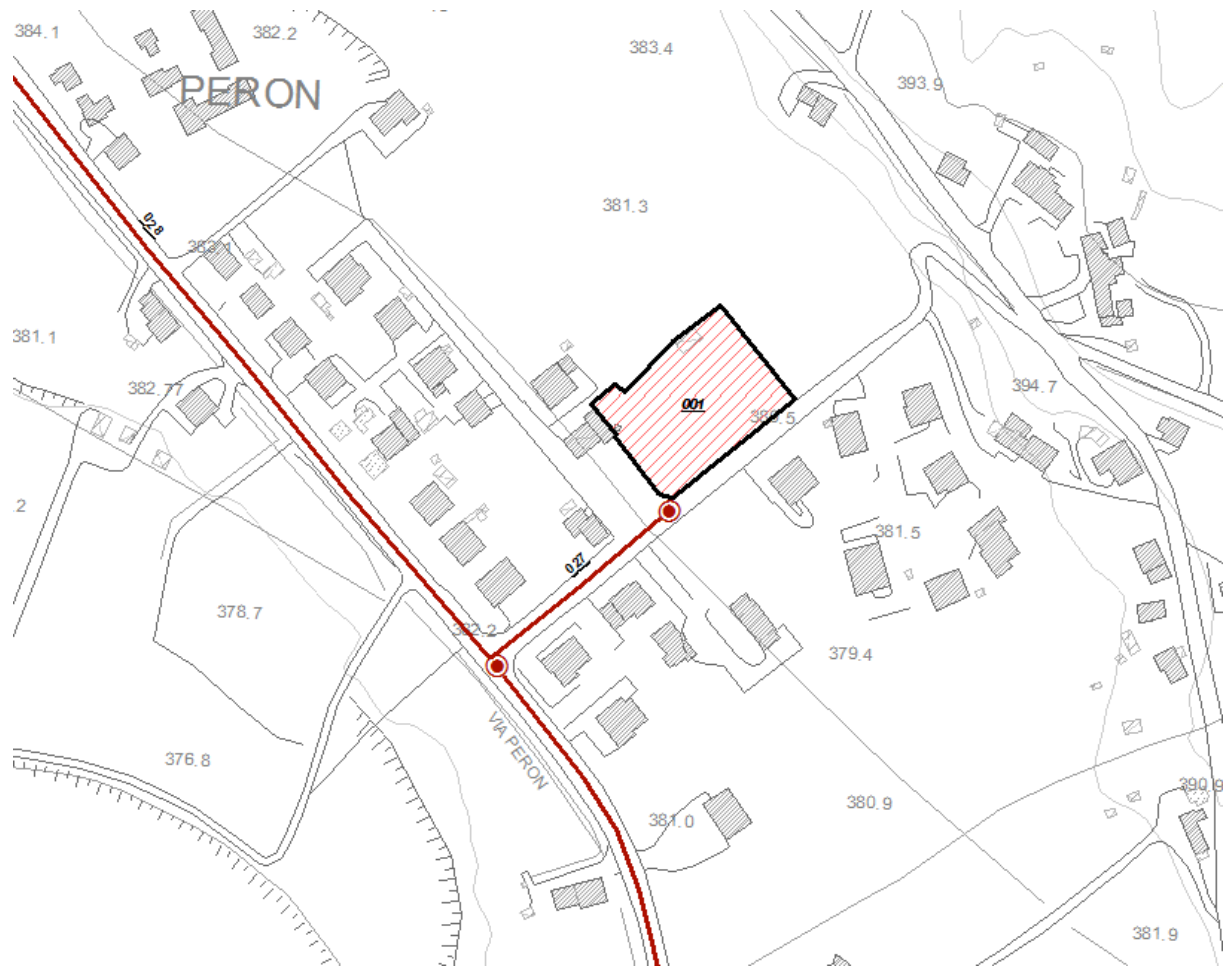

Sezione 1 - IDENTIFICATIVI

Data compilazione	23 / 01 / 2016	Codice ISTAT	
¹ Regione	VENETO		05
² Provincia	Belluno		025
³ Comune	Sedico		053
⁴ Località abitata	Mas		10003
⁵ Identificativo Area di Emergenza	000000002		
⁶ Identificativi infrastrutture di Accessibilità/Connessione	a	000000023	b
	c		d
^{7b} Denominazione	CAMPO SPORTIVO MAS		⁷ Mappa in allegato (vedi retro)

Sezione 2 - CARATTERISTICHE GENERALI

⁸ TIPOLOGIA	<input type="radio"/> Ammassamento	<input checked="" type="radio"/> Ricovero	<input type="radio"/> Ammassamento - Ricovero			
⁹ PIANO DI INDIVIDUAZIONE	<input checked="" type="radio"/> Piano di emergenza comunale	<input type="radio"/> Piano di emergenza provinciale	<input type="radio"/> Altro			
¹⁰ ANNO DI APPROVAZIONE/INDIVIDUAZIONE	2011					
¹¹ NUMERO AGGREGATI STRUTTURALI INTERFERENTI (H>d)	1					
¹² NUMERO UNITÀ STRUTTURALI ISOLATE INTERFERENTI (H>d)	1					
¹³ SUPERFICIE DELL'AREA (mq)			12004			
DIMENSIONE RETTANGOLO INSCRIVIBILE (m)	¹⁴ Massima	118	¹⁵ Minima 79			
¹⁶ PAVIMENTAZIONE E PERCORRIBILITÀ	<input type="radio"/> Asfaltata o pavimentata in buone condizioni					
	<input type="radio"/> Asfaltata o pavimentata in cattive condizioni					
	<input checked="" type="radio"/> Fondo naturale					
	<input type="radio"/> Fondo naturale non praticabile					
¹⁷ INFRASTRUTTURE DI SERVIZIO	Acqua	<input type="radio"/> Assenti	<input type="radio"/> Da predisporre (allacci nelle vicinanze)	<input type="radio"/> Da predisporre (allacci lontani)	<input checked="" type="radio"/> Presenti	
	Elettricità	<input type="radio"/> Assenti	<input type="radio"/> Da predisporre (allacci nelle vicinanze)	<input type="radio"/> Da predisporre (allacci lontani)	<input checked="" type="radio"/> Presenti	
	Fognatura	<input type="radio"/> Assenti	<input type="radio"/> Da predisporre (allacci nelle vicinanze)	<input type="radio"/> Da predisporre (allacci lontani)	<input checked="" type="radio"/> Presenti	
²⁰ MORFOLOGIA	<input checked="" type="radio"/> Pianeggiante	<input type="radio"/> Su leggero pendio (15°±30°)	<input type="radio"/> Su forte pendio (>30°)			
²¹ UBICAZIONE	<input type="checkbox"/> Sotto versante incombente o forte pendio	²²	<input type="checkbox"/> Sopra versante incombente o cresta			
	²³ Zona MS (condizione peggiore)	<input type="radio"/> Stabile	<input checked="" type="radio"/> Stabile con amplificazioni	<input type="radio"/> Instabile		
²⁴ MICROZONAZIONE SISMICA	Tipo instabilità	<input type="checkbox"/> Frana	<input type="checkbox"/> Liquefazione	<input type="checkbox"/> Faglia attiva e capace	<input type="checkbox"/> Cedimenti differenziali	<input type="checkbox"/> Cavità sotterranee
	Localizzazione frana	²⁹	<input type="checkbox"/> Interferente con l'area di emergenza	³⁰	<input type="checkbox"/> A monte	³¹
³² GEOLOGIA / ³³ IDROGEOLOGIA	Falda	<input checked="" type="radio"/> Assente	<input type="radio"/> Freatica	<input type="radio"/> Artesiana		
	Acque superficiali	<input checked="" type="radio"/> Assenti	<input type="radio"/> Ruscaldamento diffuso	<input type="radio"/> Ruscaldamento concentrato		
³⁴ Rischio PAI	<input type="radio"/> R1	<input type="radio"/> R2	<input type="radio"/> R3	<input type="radio"/> R4	³⁵ Area alluvionabile <input type="radio"/> Sì <input checked="" type="radio"/> No	

Mappa

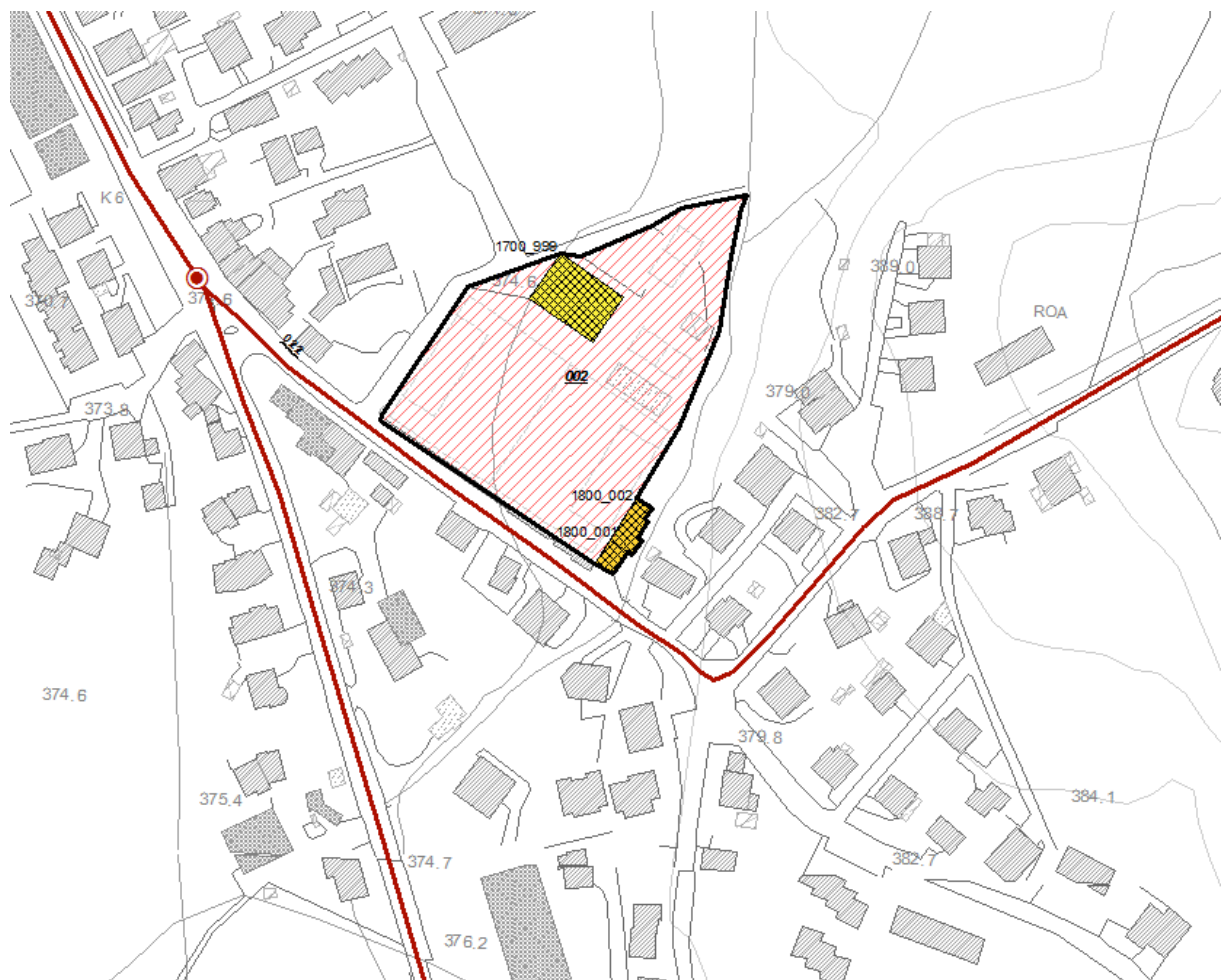

Sezione 1 - IDENTIFICATIVI

Data compilazione	23 / 01 / 2016		Codice ISTAT
¹ Regione	VENETO		05
² Provincia	Belluno		025
³ Comune	Sedico		053
⁴ Località abitata	Libano		10002
⁵ Identificativo Area di Emergenza	0000000003		
⁶ Identificativi infrastrutture di Accessibilità/Connessione	a	0000000023	b 0000000024
	c		d
^{7b} Denominazione	CAMPO SPORTIVO BOLAGO		⁷ Mappa in allegato (vedi retro)

Sezione 2 - CARATTERISTICHE GENERALI

⁸ TIPOLOGIA	<input type="radio"/> Ammassamento <input checked="" type="radio"/> Ricovero <input type="radio"/> Ammassamento - Ricovero		
⁹ PIANO DI INDIVIDUAZIONE	<input checked="" type="radio"/> Piano di emergenza comunale <input type="radio"/> Piano di emergenza provinciale <input type="radio"/> Altro		
¹⁰ ANNO DI APPROVAZIONE/INDIVIDUAZIONE	2011		
¹¹ NUMERO AGGREGATI STRUTTURALI INTERFERENTI (H>d)	1		
¹² NUMERO UNITÀ STRUTTURALI ISOLATE INTERFERENTI (H>d)	1		
¹³ SUPERFICIE DELL'AREA (mq)	16332		
DIMENSIONE RETTANGOLO INSCRIVIBILE (m)	¹⁴ Massima	100	¹⁵ Minima 64
¹⁶ PAVIMENTAZIONE E PERCORRIBILITÀ	<input type="radio"/> Asfaltata o pavimentata in buone condizioni <input type="radio"/> Asfaltata o pavimentata in cattive condizioni <input checked="" type="radio"/> Fondo naturale <input type="radio"/> Fondo naturale non praticabile		
¹⁷ INFRASTRUTTURE DI SERVIZIO	Acqua <input type="radio"/> Assenti <input type="radio"/> Da predisporre (allacci nelle vicinanze) <input type="radio"/> Da predisporre (allacci lontani) <input checked="" type="radio"/> Presenti Elettricità <input type="radio"/> Assenti <input type="radio"/> Da predisporre (allacci nelle vicinanze) <input type="radio"/> Da predisporre (allacci lontani) <input checked="" type="radio"/> Presenti Fognatura <input type="radio"/> Assenti <input type="radio"/> Da predisporre (allacci nelle vicinanze) <input type="radio"/> Da predisporre (allacci lontani) <input checked="" type="radio"/> Presenti		
²⁰ MORFOLOGIA	<input checked="" type="radio"/> Pianeggiante <input type="radio"/> Su leggero pendio (15°±30°) <input type="radio"/> Su forte pendio (>30°)		
²¹ UBICAZIONE	<input type="radio"/> Sotto versante incombente o forte pendio <input type="radio"/> ²² Sopra versante incombente o cresta		
²³ MICROZONAZIONE SISMICA	<input checked="" type="radio"/> Zona MS (condizione peggiore) <input type="radio"/> Stabile <input checked="" type="radio"/> Stabile con amplificazioni <input type="radio"/> Instabile		
Tipo instabilità	²⁴ Frana	²⁵ Liquefazione	²⁶ Faglia attiva e capace
	²⁷ Cedimenti differenziali	²⁸ Cavità sotterranee	
²⁹ Localizzazione frana	<input type="radio"/> Interferente con l'area di emergenza		³⁰ A monte ³¹ A valle
³² GEOLOGIA /	Falda <input checked="" type="radio"/> Assente <input type="radio"/> Freatica <input type="radio"/> Artesiana		
³³ IDROGEOLOGIA	Acque superficiali <input checked="" type="radio"/> Assenti <input type="radio"/> Ruscaldamento diffuso <input type="radio"/> Ruscaldamento concentrato		
³⁴ Rischio PAI	<input type="radio"/> R1 <input type="radio"/> R2 <input type="radio"/> R3 <input type="radio"/> R4 ³⁵ Area alluvionabile <input type="radio"/> Sì <input checked="" type="radio"/> No		

Mappa

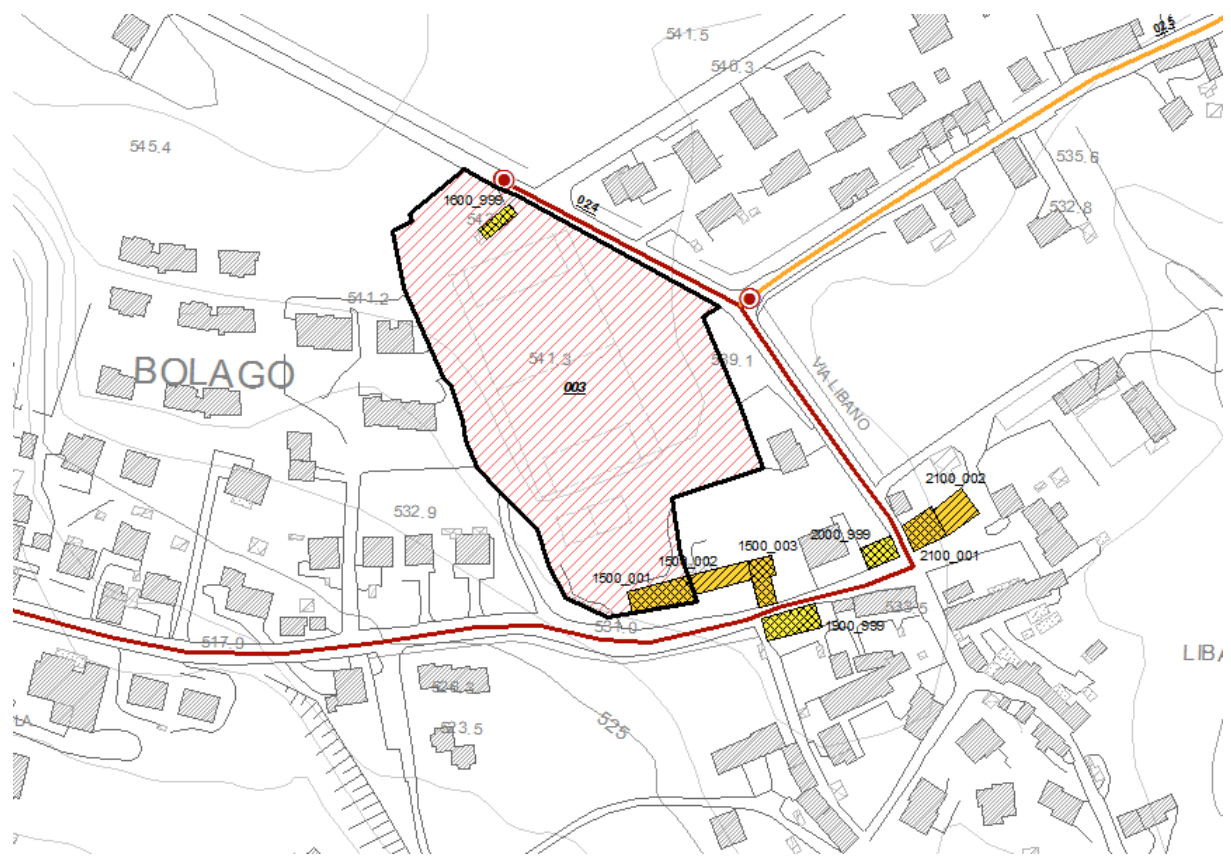

Sezione 1 - IDENTIFICATIVI

Data compilazione	23 / 01 / 2016		Codice ISTAT
¹ Regione	VENETO		05
² Provincia	Belluno		025
³ Comune	Sedico		053
⁴ Località abitata	Roe Alte		10005
⁵ Identificativo Area di Emergenza	0000000004		
⁶ Identificativi infrastrutture di Accessibilità/Connessione	a	0000000020	b
	c		d
^{7b} Denominazione	CAMPO SPORTIVO ROE		⁷ Mappa in allegato (vedi retro)

Sezione 2 - CARATTERISTICHE GENERALI

⁸ TIPOLOGIA	<input type="radio"/> Ammassamento	<input checked="" type="radio"/> Ricovero	<input type="radio"/> Ammassamento - Ricovero			
⁹ PIANO DI INDIVIDUAZIONE	<input checked="" type="radio"/> Piano di emergenza comunale	<input type="radio"/> Piano di emergenza provinciale	<input type="radio"/> Altro			
¹⁰ ANNO DI APPROVAZIONE/INDIVIDUAZIONE	2011					
¹¹ NUMERO AGGREGATI STRUTTURALI INTERFERENTI (H>d)	0					
¹² NUMERO UNITÀ STRUTTURALI ISOLATE INTERFERENTI (H>d)	0					
¹³ SUPERFICIE DELL'AREA (mq)	8488					
DIMENSIONE RETTANGOLO INSCRIVIBILE (m)	¹⁴ Massima	100	¹⁵ Minima			
¹⁶ PAVIMENTAZIONE E PERCORRIBILITÀ	<input type="radio"/> Asfaltata o pavimentata in buone condizioni					
	<input type="radio"/> Asfaltata o pavimentata in cattive condizioni					
	<input checked="" type="radio"/> Fondo naturale					
	<input type="radio"/> Fondo naturale non praticabile					
¹⁷ INFRASTRUTTURE DI SERVIZIO	Acqua	<input type="radio"/> Assenti	<input type="radio"/> Da predisporre (allacci nelle vicinanze)	<input type="radio"/> Da predisporre (allacci lontani)	<input checked="" type="radio"/> Presenti	
	Elettricità	<input type="radio"/> Assenti	<input type="radio"/> Da predisporre (allacci nelle vicinanze)	<input type="radio"/> Da predisporre (allacci lontani)	<input checked="" type="radio"/> Presenti	
	Fognatura	<input type="radio"/> Assenti	<input checked="" type="radio"/> Da predisporre (allacci nelle vicinanze)	<input type="radio"/> Da predisporre (allacci lontani)	<input type="radio"/> Presenti	
²⁰ MORFOLOGIA	<input checked="" type="radio"/> Pianeggiante				<input type="radio"/> Su leggero pendio (15°±30°)	<input type="radio"/> Su forte pendio (>30°)
²¹ UBICAZIONE	<input type="checkbox"/> Sotto versante incombente o forte pendio		²² <input type="checkbox"/> Sopra versante incombente o cresta			
	²³ Zona MS (condizione peggiore)					
²³ MICROZONAZIONE SISMICA	<input type="radio"/> Stabile		<input checked="" type="radio"/> Stabile con amplificazioni		<input type="radio"/> Instabile	
	Tipo instabilità	²⁴ <input type="checkbox"/> Frana	²⁵ <input type="checkbox"/> Liquefazione	²⁶ <input type="checkbox"/> Faglia attiva e capace	²⁷ <input type="checkbox"/> Cedimenti differenziali	²⁸ <input type="checkbox"/> Cavità sotterranee
	Localizzazione frana	²⁹ <input type="checkbox"/> Interferente con l'area di emergenza		³⁰ <input type="checkbox"/> A monte	³¹ <input type="checkbox"/> A valle	
	³² GEOLOGIA /	Falda	<input checked="" type="radio"/> Assente	<input type="radio"/> Freatica	<input type="radio"/> Artesiana	
³³ IDROGEOLOGIA	Acque superficiali	<input checked="" type="radio"/> Assenti	<input type="radio"/> Ruscaldamento diffuso	<input type="radio"/> Ruscaldamento concentrato		
	³⁴ Rischio PAI	<input type="radio"/> R1	<input type="radio"/> R2	<input type="radio"/> R3	<input type="radio"/> R4	³⁵ Area alluvionabile <input type="radio"/> Sì <input type="radio"/> No

Mapa

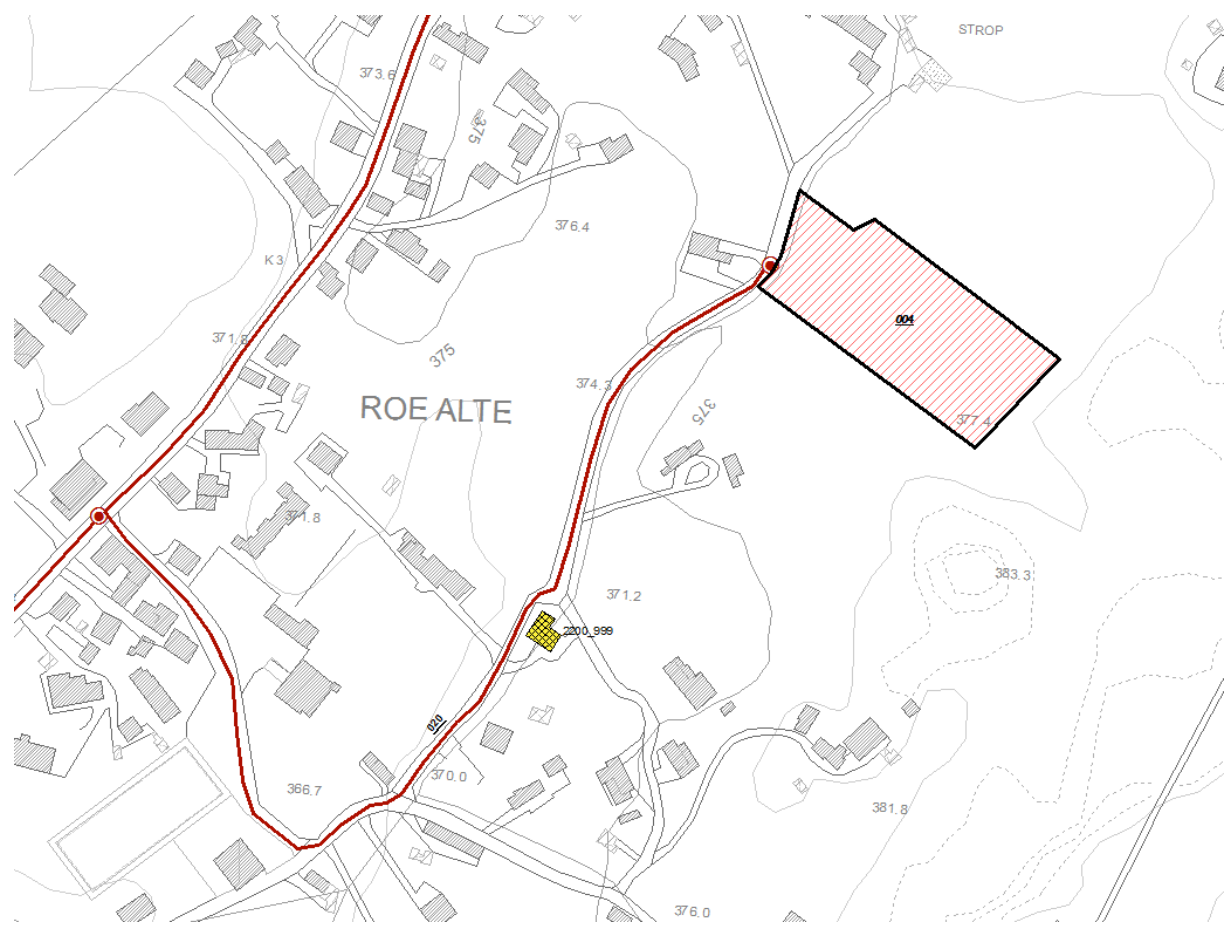

Sezione 1 - IDENTIFICATIVI

Data compilazione	23 / 01 / 2016		Codice ISTAT
¹ Regione	VENETO		05
² Provincia	Belluno		025
³ Comune	Sedico		053
⁴ Località abitata	Sedico		10006
⁵ Identificativo Area di Emergenza	0000000005		
⁶ Identificativi infrastrutture di Accessibilità/Connessione	a	0000000017	b 0000000018
	c		d
^{7b} Denominazione	ZONA IMPIANTI SPORTIVI SEDICO		⁷ Mappa in allegato (vedi retro)

Sezione 2 - CARATTERISTICHE GENERALI

⁸ TIPOLOGIA	<input type="radio"/> Ammassamento	<input checked="" type="radio"/> Ricovero	<input type="radio"/> Ammassamento - Ricovero			
⁹ PIANO DI INDIVIDUAZIONE	<input checked="" type="radio"/> Piano di emergenza comunale	<input type="radio"/> Piano di emergenza provinciale	<input type="radio"/> Altro			
¹⁰ ANNO DI APPROVAZIONE/INDIVIDUAZIONE	2011					
¹¹ NUMERO AGGREGATI STRUTTURALI INTERFERENTI (H>d)	2					
¹² NUMERO UNITÀ STRUTTURALI ISOLATE INTERFERENTI (H>d)	3					
¹³ SUPERFICIE DELL'AREA (mq)	57960					
DIMENSIONE RETTANGOLO INSCRIVIBILE (m)	¹⁴ Massima	335	¹⁵ Minima 145			
¹⁶ PAVIMENTAZIONE E PERCORRIBILITÀ	<input type="radio"/> Asfaltata o pavimentata in buone condizioni					
	<input type="radio"/> Asfaltata o pavimentata in cattive condizioni					
	<input checked="" type="radio"/> Fondo naturale					
	<input type="radio"/> Fondo naturale non praticabile					
¹⁷ INFRASTRUTTURE DI SERVIZIO	Acqua	<input type="radio"/> Assenti	<input type="radio"/> Da predisporre (allacci nelle vicinanze)	<input type="radio"/> Da predisporre (allacci lontani)	<input checked="" type="radio"/> Presenti	
	Elettricità	<input type="radio"/> Assenti	<input type="radio"/> Da predisporre (allacci nelle vicinanze)	<input type="radio"/> Da predisporre (allacci lontani)	<input checked="" type="radio"/> Presenti	
	Fognatura	<input type="radio"/> Assenti	<input type="radio"/> Da predisporre (allacci nelle vicinanze)	<input type="radio"/> Da predisporre (allacci lontani)	<input checked="" type="radio"/> Presenti	
²⁰ MORFOLOGIA	<input checked="" type="radio"/> Pianeggiante					
	<input type="radio"/> Su leggero pendio (15°±30°)					
	<input type="radio"/> Su forte pendio (>30°)					
²¹ UBICAZIONE	<input type="radio"/> Sotto versante incombente o forte pendio		²² <input type="radio"/> Sopra versante incombente o cresta			
²³ MICROZONAZIONE SISMICA	<input type="radio"/> Zona MS (condizione peggiore)					
	<input type="radio"/> Stabile					
	<input checked="" type="radio"/> Stabile con amplificazioni					
	<input type="radio"/> Instabile					
	Tipo instabilità ²⁴	<input type="radio"/> Frana	²⁵ <input type="radio"/> Liquefazione	²⁶ <input type="radio"/> Faglia attiva e capace	²⁷ <input type="radio"/> Cedimenti differenziali	²⁸ <input type="radio"/> Cavità sotterranee
	Localizzazione frana	²⁹ <input type="radio"/> Interferente con l'area di emergenza	³⁰ <input type="radio"/> A monte	³¹ <input type="radio"/> A valle		
³² GEOLOGIA /	Falda	<input checked="" type="radio"/> Assente	<input type="radio"/> Freatica	<input type="radio"/> Artesiana		
³³ IDROGEOLOGIA	Acque superficiali	<input checked="" type="radio"/> Assenti	<input type="radio"/> Ruscaldamento diffuso	<input type="radio"/> Ruscaldamento concentrato		
³⁴	Rischio PAI	<input type="radio"/> R1	<input type="radio"/> R2	<input type="radio"/> R3	<input type="radio"/> R4	³⁵ Area alluvionabile <input type="radio"/> Sì <input checked="" type="radio"/> No

Mappa

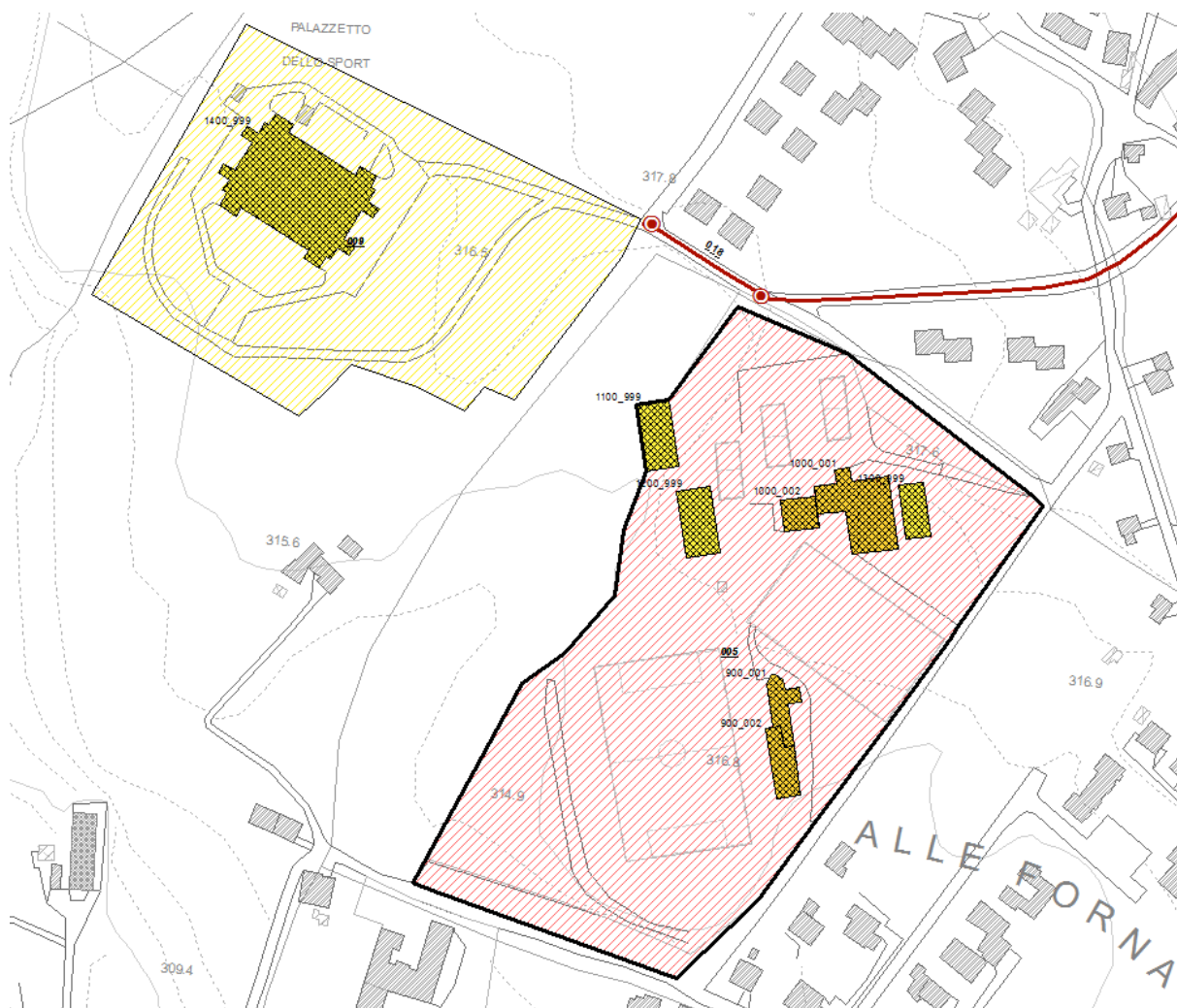

Sezione 1 - IDENTIFICATIVI

Data compilazione	23 / 01 / 2016		Codice ISTAT
¹ Regione	VENETO		05
² Provincia	Belluno		025
³ Comune	Sedico		053
⁴ Località abitata	Sedico		10006
⁵ Identificativo Area di Emergenza	0000000006		
⁶ Identificativi infrastrutture di Accessibilità/Connessione	a	0000000013	b 0000000014
	c		d
^{7b} Denominazione	EX SCUOLE ELEMENTARI		⁷ Mappa in allegato (vedi retro)

Sezione 2 - CARATTERISTICHE GENERALI

⁸ TIPOLOGIA	<input type="radio"/> Ammassamento	<input checked="" type="radio"/> Ricovero	<input type="radio"/> Ammassamento - Ricovero
⁹ PIANO DI INDIVIDUAZIONE	<input checked="" type="radio"/> Piano di emergenza comunale	<input type="radio"/> Piano di emergenza provinciale	<input type="radio"/> Altro
¹⁰ ANNO DI APPROVAZIONE/INDIVIDUAZIONE	2011		
¹¹ NUMERO AGGREGATI STRUTTURALI INTERFERENTI (H>d)	0		
¹² NUMERO UNITÀ STRUTTURALI ISOLATE INTERFERENTI (H>d)	1		
¹³ SUPERFICIE DELL'AREA (mq)	5394		
DIMENSIONE RETTANGOLO INSCRIVIBILE (m)	¹⁴ Massima	84	¹⁵ Minima 53
¹⁶ PAVIMENTAZIONE E PERCORRIBILITÀ	<input checked="" type="radio"/> Asfaltata o pavimentata in buone condizioni <input type="radio"/> Asfaltata o pavimentata in cattive condizioni <input type="radio"/> Fondo naturale <input type="radio"/> Fondo naturale non praticabile		
¹⁷ INFRASTRUTTURE DI SERVIZIO	Acqua	<input type="radio"/> Assenti <input type="radio"/> Da predisporre (allacci nelle vicinanze) <input type="radio"/> Da predisporre (allacci lontani) <input checked="" type="radio"/> Presenti	
	Elettricità	<input type="radio"/> Assenti <input type="radio"/> Da predisporre (allacci nelle vicinanze) <input type="radio"/> Da predisporre (allacci lontani) <input checked="" type="radio"/> Presenti	
	Fognatura	<input type="radio"/> Assenti <input type="radio"/> Da predisporre (allacci nelle vicinanze) <input type="radio"/> Da predisporre (allacci lontani) <input checked="" type="radio"/> Presenti	
²⁰ MORFOLOGIA	<input checked="" type="radio"/> Pianeggiante <input type="radio"/> Su leggero pendio (15°±30°) <input type="radio"/> Su forte pendio (>30°)		
²¹ UBICAZIONE	<input type="checkbox"/> Sotto versante incombente o forte pendio		²² <input type="checkbox"/> Sopra versante incombente o cresta
²³ MICROZONAZIONE SISMICA	<input type="checkbox"/> Zona MS (condizione peggiore) <input type="radio"/> Stabile <input checked="" type="radio"/> Stabile con amplificazioni <input type="radio"/> Instabile		
	Tipo instabilità	²⁴ <input type="checkbox"/> Frana ²⁵ <input type="checkbox"/> Liquefazione ²⁶ <input type="checkbox"/> Faglia attiva e capace ²⁷ <input type="checkbox"/> Cedimenti differenziali ²⁸ <input type="checkbox"/> Cavità sotterranee	
	Localizzazione frana	²⁹ <input type="checkbox"/> Interferente con l'area di emergenza ³⁰ <input type="checkbox"/> A monte ³¹ <input type="checkbox"/> A valle	
³² GEOLOGIA /	Falda	<input checked="" type="radio"/> Assente <input type="radio"/> Freatica <input type="radio"/> Artesiana	
³³ IDROGEOLOGIA	Acque superficiali	<input checked="" type="radio"/> Assenti <input type="radio"/> Ruscaldamento diffuso <input type="radio"/> Ruscaldamento concentrato	
³⁴	Rischio PAI	<input type="radio"/> R1 <input type="radio"/> R2 <input type="radio"/> R3 <input type="radio"/> R4	³⁵ Area alluvionabile <input type="radio"/> Sì <input checked="" type="radio"/> No

Mappa

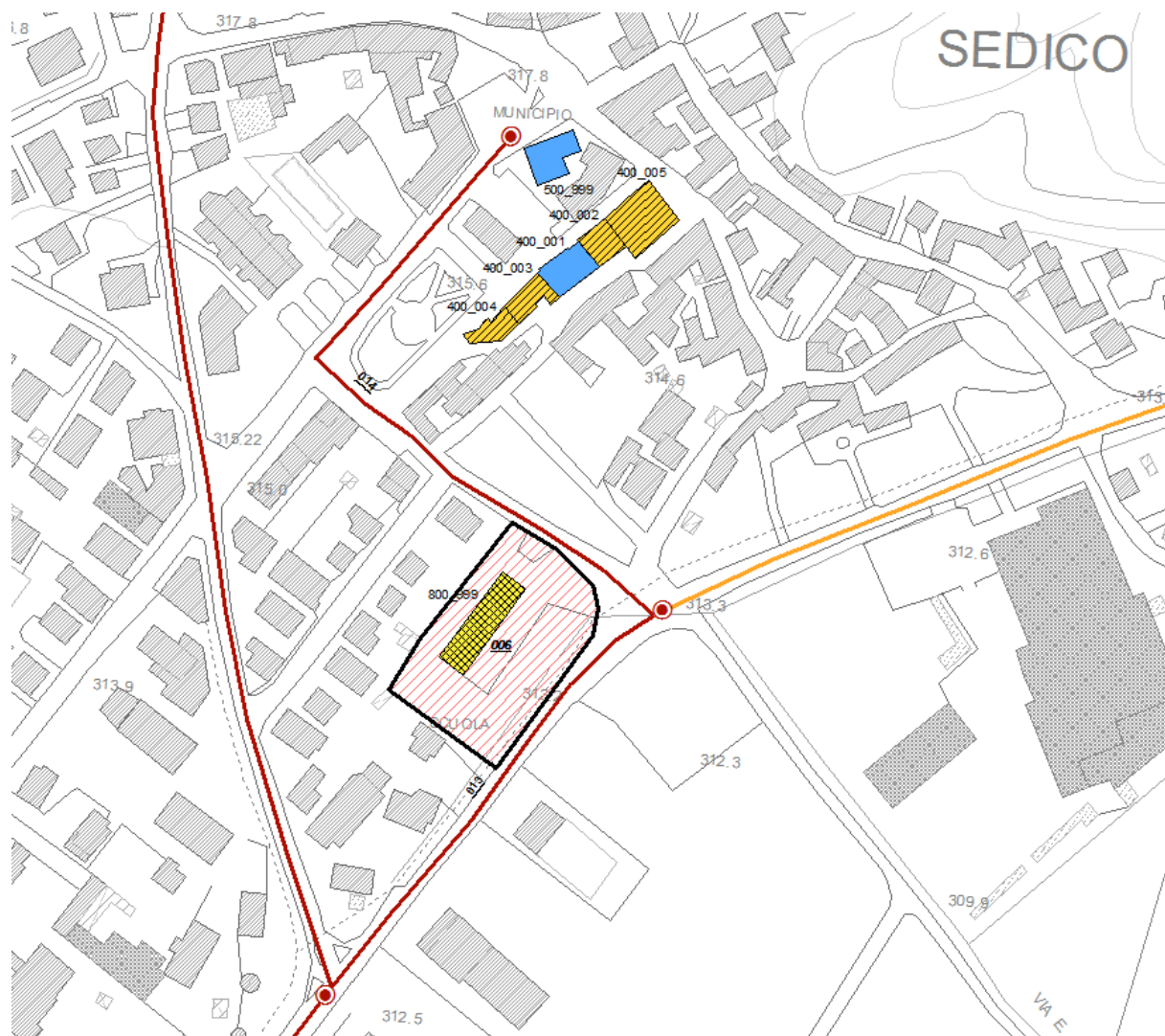

Sezione 1 - IDENTIFICATIVI

Data compilazione	23 / 01 / 2016		Codice ISTAT
¹ Regione	VENETO		05
² Provincia	Belluno		025
³ Comune	Sedico		053
⁴ Località abitata	Sedico		10006
⁵ Identificativo Area di Emergenza	000000007		
⁶ Identificativi infrastrutture di Accessibilità/Connessione	a	000000003	b 000000004
	c		d
^{7b} Denominazione	AREA SAGRA DEI PER		⁷ Mappa in allegato (vedi retro)

Sezione 2 - CARATTERISTICHE GENERALI

⁸ TIPOLOGIA	<input type="radio"/> Ammassamento <input checked="" type="radio"/> Ricovero <input type="radio"/> Ammassamento - Ricovero		
⁹ PIANO DI INDIVIDUAZIONE	<input checked="" type="radio"/> Piano di emergenza comunale <input type="radio"/> Piano di emergenza provinciale <input type="radio"/> Altro		
¹⁰ ANNO DI APPROVAZIONE/INDIVIDUAZIONE	2011		
¹¹ NUMERO AGGREGATI STRUTTURALI INTERFERENTI (H>d)	1		
¹² NUMERO UNITÀ STRUTTURALI ISOLATE INTERFERENTI (H>d)	0		
¹³ SUPERFICIE DELL'AREA (mq)	33081		
DIMENSIONE RETTANGOLO INSCRIVIBILE (m)	¹⁴ Massima	181	¹⁵ Minima 155
¹⁶ PAVIMENTAZIONE E PERCORRIBILITÀ	<input type="radio"/> Asfaltata o pavimentata in buone condizioni <input type="radio"/> Asfaltata o pavimentata in cattive condizioni <input checked="" type="radio"/> Fondo naturale <input type="radio"/> Fondo naturale non praticabile		
¹⁷ INFRASTRUTTURE DI SERVIZIO	Acqua <input type="radio"/> Assenti <input type="radio"/> Da predisporre (allacci nelle vicinanze) <input type="radio"/> Da predisporre (allacci lontani) <input checked="" type="radio"/> Presenti Elettricità <input type="radio"/> Assenti <input type="radio"/> Da predisporre (allacci nelle vicinanze) <input type="radio"/> Da predisporre (allacci lontani) <input checked="" type="radio"/> Presenti Fognatura <input type="radio"/> Assenti <input type="radio"/> Da predisporre (allacci nelle vicinanze) <input type="radio"/> Da predisporre (allacci lontani) <input checked="" type="radio"/> Presenti		
²⁰ MORFOLOGIA	<input checked="" type="radio"/> Pianeggiante <input type="radio"/> Su leggero pendio (15°±30°) <input type="radio"/> Su forte pendio (>30°)		
²¹ UBICAZIONE	<input type="radio"/> Sotto versante incombente o forte pendio <input type="radio"/> ²² Sopra versante incombente o cresta		
²³ MICROZONAZIONE SISMICA	<input checked="" type="radio"/> Zona MS (condizione peggiore) <input type="radio"/> Stabile <input checked="" type="radio"/> Stabile con amplificazioni <input type="radio"/> Instabile		
²⁴ Tipo instabilità	²⁵ Frana	²⁶ Liquefazione	²⁷ Faglia attiva e capace ²⁸ Cedimenti differenziali ²⁹ Cavità sotterranee
³⁰ Localizzazione frana	<input checked="" type="radio"/> Interferente con l'area di emergenza <input type="radio"/> ³¹ A monte <input type="radio"/> A valle		
³² GEOLOGIA / ³³ IDROGEOLOGIA	Falda <input checked="" type="radio"/> Assente <input type="radio"/> Freatica <input type="radio"/> Artesiana Acque superficiali <input checked="" type="radio"/> Assenti <input type="radio"/> Ruscaldamento diffuso <input type="radio"/> Ruscaldamento concentrato		
³⁴ Rischio PAI	<input type="radio"/> R1 <input type="radio"/> R2 <input type="radio"/> R3 <input type="radio"/> R4 ³⁵ Area alluvionabile <input type="radio"/> Sì <input checked="" type="radio"/> No		

Mappa

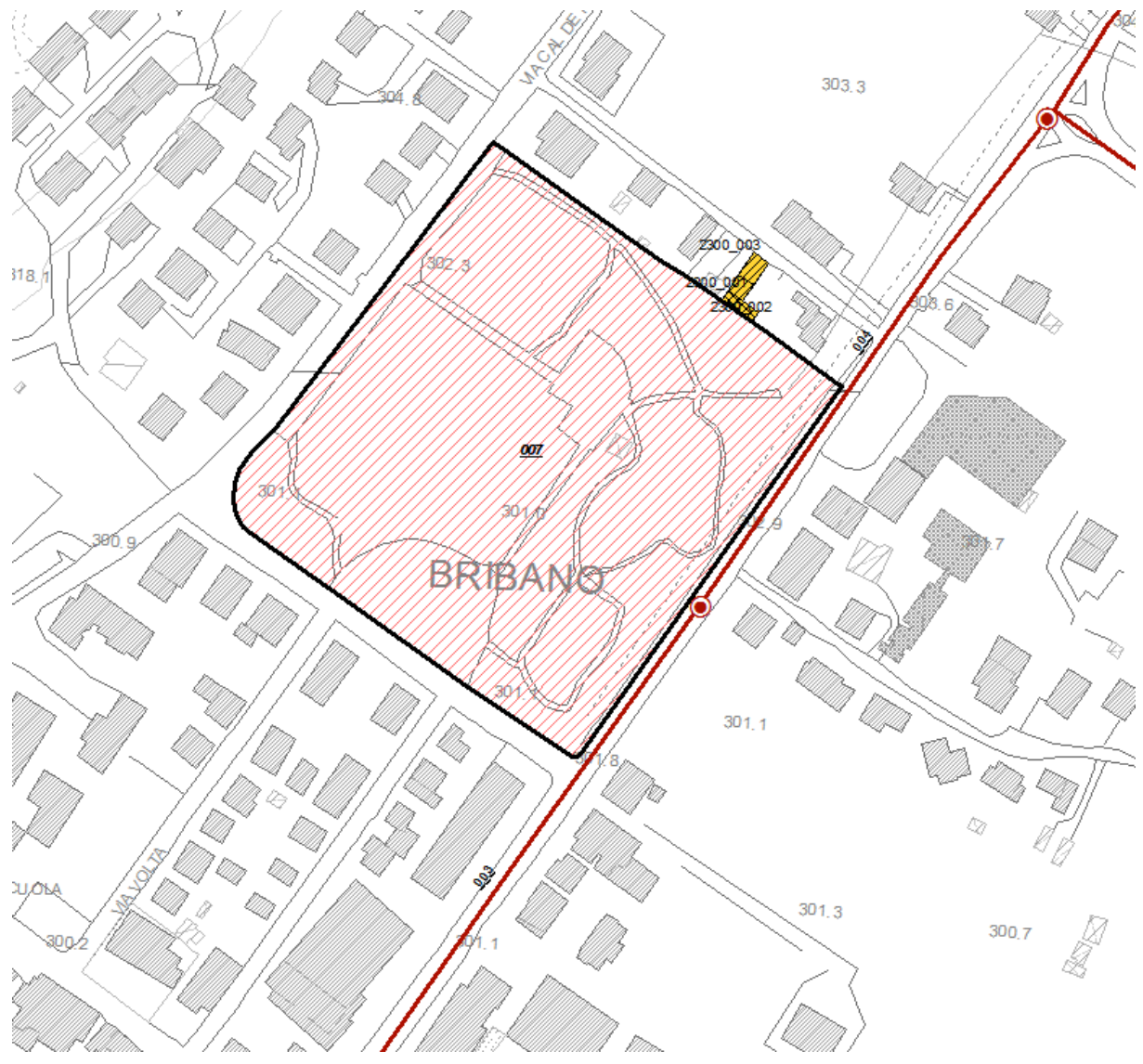

Sezione 1 - IDENTIFICATIVI

Data compilazione	23 / 01 / 2016	Codice ISTAT	
¹ Regione	VENETO		05
² Provincia	Belluno		025
³ Comune	Sedico		053
⁴ Località abitata	Sedico		10006
⁵ Identificativo Area di Emergenza	0000000008		
⁶ Identificativi infrastrutture di Accessibilità/Connessione	a	0000000002	b
	c		d
^{7b} Denominazione	LONGANO		⁷ Mappa in allegato (vedi retro)

Sezione 2 - CARATTERISTICHE GENERALI

⁸ TIPOLOGIA	<input type="radio"/> Ammassamento	<input checked="" type="radio"/> Ricovero	<input type="radio"/> Ammassamento - Ricovero			
⁹ PIANO DI INDIVIDUAZIONE	<input checked="" type="radio"/> Piano di emergenza comunale	<input type="radio"/> Piano di emergenza provinciale	<input type="radio"/> Altro			
¹⁰ ANNO DI APPROVAZIONE/INDIVIDUAZIONE	2001					
¹¹ NUMERO AGGREGATI STRUTTURALI INTERFERENTI (H>d)	0					
¹² NUMERO UNITÀ STRUTTURALI ISOLATE INTERFERENTI (H>d)	1					
¹³ SUPERFICIE DELL'AREA (mq)			17798			
DIMENSIONE RETTANGOLO INSCRIVIBILE (m)	¹⁴ Massima	181	¹⁵ Minima 65			
¹⁶ PAVIMENTAZIONE E PERCORRIBILITÀ	<input type="radio"/> Asfaltata o pavimentata in buone condizioni					
	<input type="radio"/> Asfaltata o pavimentata in cattive condizioni					
	<input checked="" type="radio"/> Fondo naturale					
	<input type="radio"/> Fondo naturale non praticabile					
¹⁷ INFRASTRUTTURE DI SERVIZIO	Acqua	<input type="radio"/> Assenti	<input type="radio"/> Da predisporre (allacci nelle vicinanze)	<input type="radio"/> Da predisporre (allacci lontani)	<input checked="" type="radio"/> Presenti	
	Elettricità	<input type="radio"/> Assenti	<input type="radio"/> Da predisporre (allacci nelle vicinanze)	<input type="radio"/> Da predisporre (allacci lontani)	<input checked="" type="radio"/> Presenti	
	Fognatura	<input type="radio"/> Assenti	<input type="radio"/> Da predisporre (allacci nelle vicinanze)	<input checked="" type="radio"/> Da predisporre (allacci lontani)	<input type="radio"/> Presenti	
²⁰ MORFOLOGIA	<input checked="" type="radio"/> Pianeggiante	<input type="radio"/> Su leggero pendio (15°±30°)	<input type="radio"/> Su forte pendio (>30°)			
²¹ UBICAZIONE	<input type="checkbox"/> Sotto versante incombente o forte pendio	<input type="checkbox"/> Sotto versante incombente o forte pendio	<input type="checkbox"/> Sotto versante incombente o forte pendio	<input type="checkbox"/> Sotto versante incombente o forte pendio	<input type="checkbox"/> Sotto versante incombente o forte pendio	
	<input type="checkbox"/> Sotto versante incombente o forte pendio	<input type="checkbox"/> Sotto versante incombente o forte pendio	<input type="checkbox"/> Sotto versante incombente o forte pendio	<input type="checkbox"/> Sotto versante incombente o forte pendio	<input type="checkbox"/> Sotto versante incombente o forte pendio	
²³ MICROZONAZIONE SISMICA	Zona MS (condizione peggiore)	<input type="radio"/> Stabile	<input checked="" type="radio"/> Stabile con amplificazioni	<input type="radio"/> Instabile		
	Tipo instabilità	<input type="checkbox"/> Frana	<input type="checkbox"/> Liquefazione	<input type="checkbox"/> Faglia attiva e capace	<input type="checkbox"/> Cedimenti differenziali	<input type="checkbox"/> Cavità sotterranee
	Localizzazione frana	<input type="checkbox"/> Interferente con l'area di emergenza	<input type="checkbox"/> Interferente con l'area di emergenza	<input type="checkbox"/> Interferente con l'area di emergenza	<input type="checkbox"/> Interferente con l'area di emergenza	<input type="checkbox"/> Interferente con l'area di emergenza
		<input type="checkbox"/> Interferente con l'area di emergenza	<input type="checkbox"/> Interferente con l'area di emergenza	<input type="checkbox"/> Interferente con l'area di emergenza	<input type="checkbox"/> Interferente con l'area di emergenza	<input type="checkbox"/> Interferente con l'area di emergenza
³² GEOLOGIA / ³³ IDROGEOLOGIA	Falda	<input checked="" type="radio"/> Assente	<input type="radio"/> Freatica	<input type="radio"/> Artesiana		
	Acque superficiali	<input checked="" type="radio"/> Assenti	<input type="radio"/> Ruscellamento diffuso	<input type="radio"/> Ruscellamento concentrato		
³⁴ Rischio PAI	<input type="radio"/> R1	<input type="radio"/> R2	<input type="radio"/> R3	<input type="radio"/> R4	³⁵ Area alluvionabile <input type="radio"/> Sì <input checked="" type="radio"/> No	

Mappa

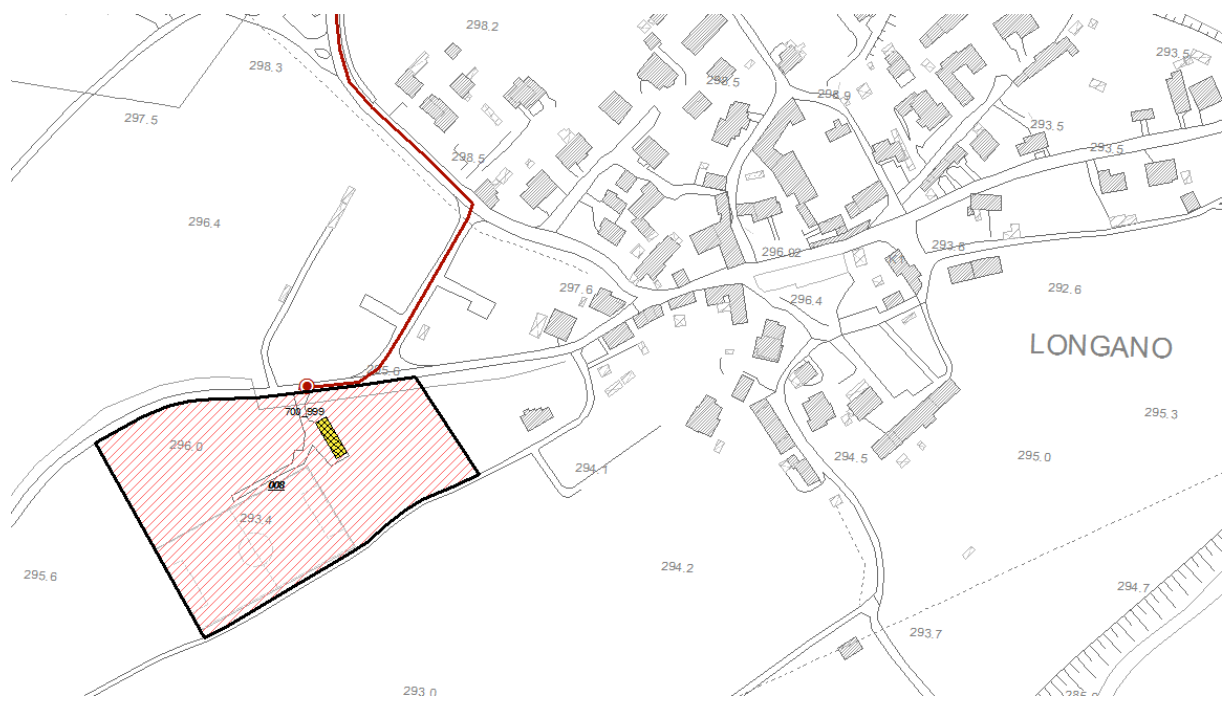

Sezione 1 - IDENTIFICATIVI

Data compilazione	23 / 01 / 2016	Codice ISTAT	
¹ Regione	VENETO		05
² Provincia	Belluno		025
³ Comune	Sedico		053
⁴ Località abitata	Sedico		10006
⁵ Identificativo Area di Emergenza	000000009		
⁶ Identificativi infrastrutture di Accessibilità/Connessione	a	000000018	b
	c		d
^{7b} Denominazione	AREA PALAZZETTO DELLO SPORT	⁷ Mappa in allegato (vedi retro)	

Sezione 2 - CARATTERISTICHE GENERALI

⁸ TIPOLOGIA	<input type="radio"/> Ammassamento	<input checked="" type="radio"/> Ricovero	<input type="radio"/> Ammassamento - Ricovero
⁹ PIANO DI INDIVIDUAZIONE	<input checked="" type="radio"/> Piano di emergenza comunale	<input type="radio"/> Piano di emergenza provinciale	<input type="radio"/> Altro
¹⁰ ANNO DI APPROVAZIONE/INDIVIDUAZIONE	2011		
¹¹ NUMERO AGGREGATI STRUTTURALI INTERFERENTI (H>d)	0		
¹² NUMERO UNITÀ STRUTTURALI ISOLATE INTERFERENTI (H>d)	1		
¹³ SUPERFICIE DELL'AREA (mq)			34369
DIMENSIONE RETTANGOLO INSCRIVIBILE (m)	¹⁴ Massima	204	¹⁵ Minima
			88
¹⁶ PAVIMENTAZIONE E PERCORRIBILITÀ	<input type="radio"/> Asfaltata o pavimentata in buone condizioni	<input type="radio"/> Asfaltata o pavimentata in cattive condizioni	<input checked="" type="radio"/> Fondo naturale
	<input type="radio"/> Fondo naturale	<input type="radio"/> Fondo naturale non praticabile	
¹⁷ INFRASTRUTTURE DI SERVIZIO	Acqua	<input type="radio"/> Assenti	<input type="radio"/> Da predisporre (allacci nelle vicinanze)
		<input type="radio"/> Da predisporre (allacci lontani)	<input checked="" type="radio"/> Presenti
	Elettricità	<input type="radio"/> Assenti	<input type="radio"/> Da predisporre (allacci nelle vicinanze)
		<input type="radio"/> Da predisporre (allacci lontani)	<input checked="" type="radio"/> Presenti
	Fognatura	<input type="radio"/> Assenti	<input type="radio"/> Da predisporre (allacci nelle vicinanze)
		<input type="radio"/> Da predisporre (allacci lontani)	<input checked="" type="radio"/> Presenti
²⁰ MORFOLOGIA	<input checked="" type="radio"/> Pianeggiante	<input type="radio"/> Su leggero pendio (15°±30°)	<input type="radio"/> Su forte pendio (>30°)
²¹ UBICAZIONE	<input type="radio"/> Sotto versante incombente o forte pendio	<input checked="" type="radio"/> Sotto versante incombente o forte pendio	<input type="radio"/> Sopra versante incombente o cresta
²² UBICAZIONE	<input type="radio"/> Sotto versante incombente o forte pendio	<input checked="" type="radio"/> Sotto versante incombente o forte pendio	<input type="radio"/> Sopra versante incombente o cresta
²³ MICROZONAZIONE SISMICA	Zona MS (condizione peggiore)	<input type="radio"/> Stabile	<input checked="" type="radio"/> Stabile con amplificazioni
		<input type="radio"/> Stabile	<input type="radio"/> Instabile
²⁴ Tipo instabilità	<input type="radio"/> Frana	<input type="radio"/> Liquefazione	<input type="radio"/> Faglia attiva e capace
		<input type="radio"/> Cedimenti differenziali	<input type="radio"/> Cavità sotterranee
²⁹ Localizzazione frana	<input type="radio"/> Interferente con l'area di emergenza	<input type="radio"/> A monte	<input type="radio"/> A valle
³² GEOLOGIA /	Falda	<input checked="" type="radio"/> Assente	<input type="radio"/> Freatica
³³ IDROGEOLOGIA		<input type="radio"/> Artesiana	
	Acque superficiali	<input checked="" type="radio"/> Assenti	<input type="radio"/> Ruscellamento diffuso
		<input type="radio"/> Ruscellamento concentrato	
³⁴ Rischio PAI	<input type="radio"/> R1	<input type="radio"/> R2	<input type="radio"/> R3
	<input type="radio"/> R4	<input type="radio"/> Area alluvionabile	<input type="radio"/> Sì
		<input checked="" type="radio"/> No	

Mappa

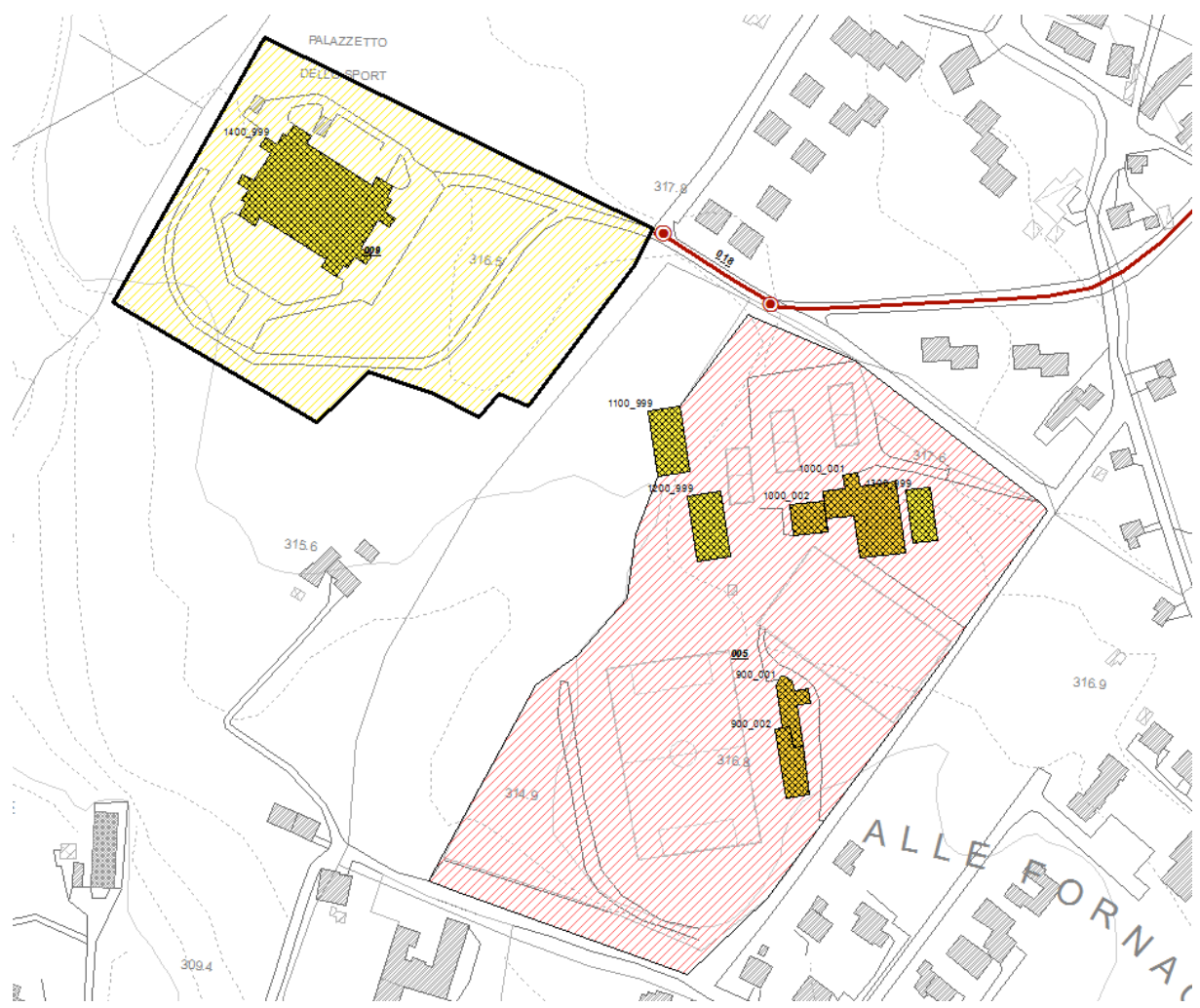



**ANALISI DELLA
CONDIZIONE LIMITE PER L'EMERGENZA (CLE)
DELL'INSEDIAMENTO URBANO**

**AREA DI
EMERGENZA**
versione 3.0

Sezione 1 - IDENTIFICATIVI

Data compilazione	23 / 01 / 2016	Codice ISTAT	
¹ Regione	VENETO		05
² Provincia	Belluno		025
³ Comune	Sedico		053
⁴ Località abitata	Sedico		10006
⁵ Identificativo Area di Emergenza	0000000010		
⁶ Identificativi infrastrutture di Accessibilità/Connessione	a	0000000006	b
	c		d
^{7b} Denominazione	SEDICO		⁷ Mappa in allegato (vedi retro)

Sezione 2 - CARATTERISTICHE GENERALI

⁸ TIPOLOGIA	<input type="radio"/> Ammassamento	<input checked="" type="radio"/> Ricovero	<input type="radio"/> Ammassamento - Ricovero
⁹ PIANO DI INDIVIDUAZIONE	<input checked="" type="radio"/> Piano di emergenza comunale	<input type="radio"/> Piano di emergenza provinciale	<input type="radio"/> Altro
¹⁰ ANNO DI APPROVAZIONE/INDIVIDUAZIONE	2011		
¹¹ NUMERO AGGREGATI STRUTTURALI INTERFERENTI (H>d)	0		
¹² NUMERO UNITÀ STRUTTURALI ISOLATE INTERFERENTI (H>d)	0		
¹³ SUPERFICIE DELL'AREA (mq)			3281
DIMENSIONE RETTANGOLO INSCRIVIBILE (m)	¹⁴ Massima	100	¹⁵ Minima
			32
¹⁶ PAVIMENTAZIONE E PERCORRIBILITÀ	<input checked="" type="radio"/> Asfaltata o pavimentata in buone condizioni <input type="radio"/> Asfaltata o pavimentata in cattive condizioni <input type="radio"/> Fondo naturale <input type="radio"/> Fondo naturale non praticabile		
¹⁷ INFRASTRUTTURE DI SERVIZIO	Acqua <input type="radio"/> Assenti <input type="radio"/> Da predisporre (allacci nelle vicinanze) <input type="radio"/> Da predisporre (allacci lontani) <input checked="" type="radio"/> Presenti Elettricità <input type="radio"/> Assenti <input type="radio"/> Da predisporre (allacci nelle vicinanze) <input type="radio"/> Da predisporre (allacci lontani) <input checked="" type="radio"/> Presenti Fognatura <input type="radio"/> Assenti <input type="radio"/> Da predisporre (allacci nelle vicinanze) <input type="radio"/> Da predisporre (allacci lontani) <input checked="" type="radio"/> Presenti		
²⁰ MORFOLOGIA	<input checked="" type="radio"/> Pianeggiante <input type="radio"/> Su leggero pendio (15°±30°) <input type="radio"/> Su forte pendio (>30°)		
²¹ UBICAZIONE	<input type="radio"/> Sotto versante incombente o forte pendio <input type="radio"/> ²² Sopra versante incombente o cresta		
²³ MICROZONAZIONE SISMICA	<input type="radio"/> Zona MS (condizione peggiore) <input type="radio"/> Stabile <input checked="" type="radio"/> Stabile con amplificazioni <input type="radio"/> Instabile		
	²⁴ Tipo instabilità	²⁵ Frana	²⁶ Liquefazione
		²⁷ Faglia attiva e capace	²⁸ Cedimenti differenziali
	²⁹ Localizzazione frana	³⁰ Interferente con l'area di emergenza	³¹ A monte
			³¹ A valle
³² GEOLOGIA /	Falda <input checked="" type="radio"/> Assente <input type="radio"/> Freatica <input type="radio"/> Artesiana		
³³ IDROGEOLOGIA	Acque superficiali <input checked="" type="radio"/> Assenti <input type="radio"/> Ruscellamento diffuso <input type="radio"/> Ruscellamento concentrato		
³⁴ Rischio PAI	<input type="radio"/> R1	<input type="radio"/> R2	<input type="radio"/> R3
	<input type="radio"/> R4	³⁵ Area alluvionabile	<input type="radio"/> Sì <input type="radio"/> No

Mappa

